

22º ENCONTRO REGIONAL DO CONGEMAS - Nordeste 2022

04 a 06 de Maio - Juazeiro do Norte/CE

Realização



Apoio

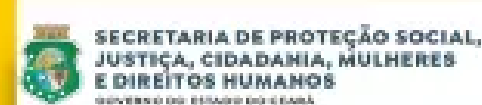

XXII ENCONTRO DO COLEGIADO NACIONAL DE GESTORES MUNICIPAIS DE ASSISTÊNCIA SOCIAL

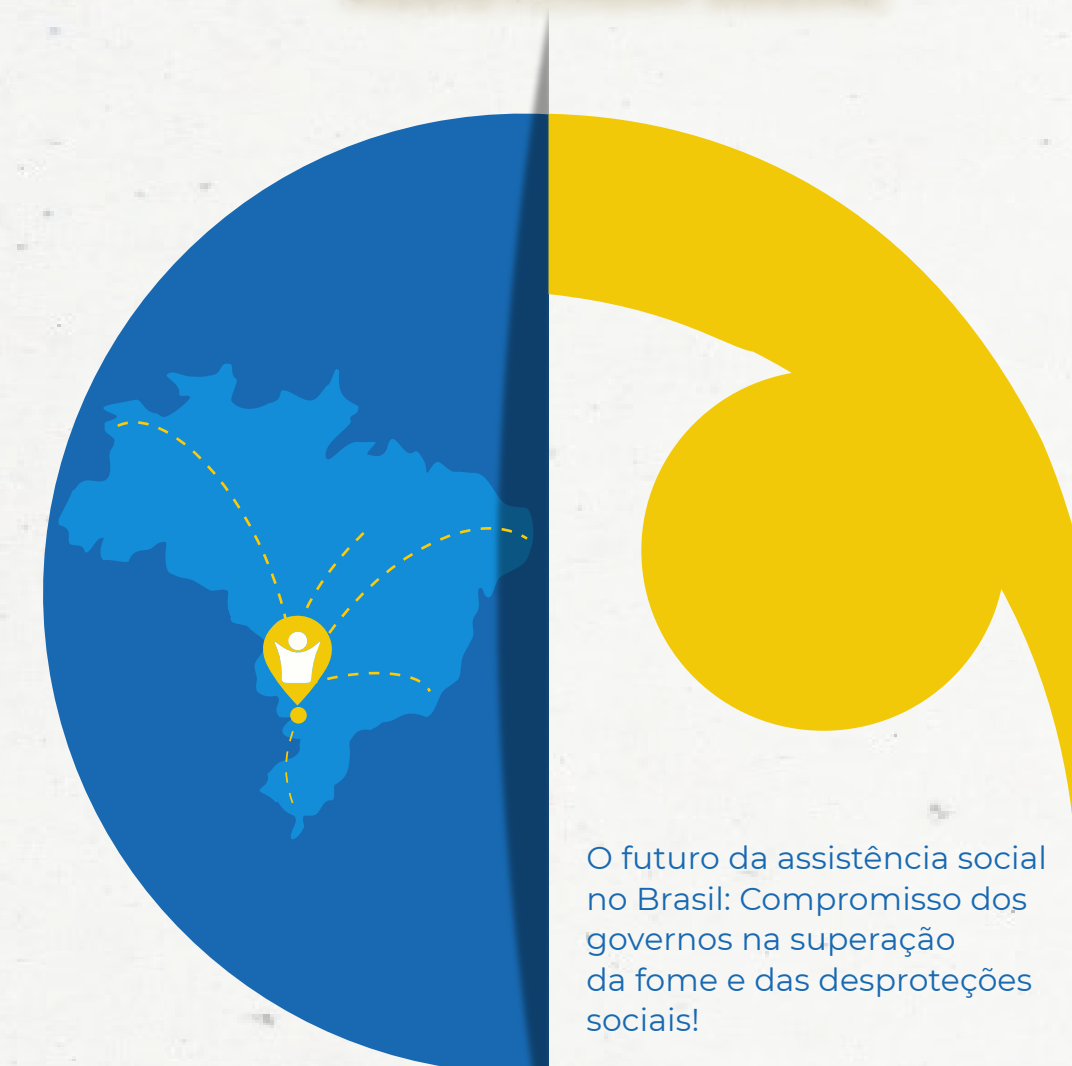

O futuro da assistência social
no Brasil: Compromisso dos
governos na superação
da fome e das desproteções
sociais!

FOZ DO IGUAÇU | DE 8 À 10 DE JUNHO DE 2022

Balanço do SUAS na região nordeste:

Impactos da crise, fome e desigualdades sociais

Encontro regional do CONGEMAS



Contexto de
**desigualdade, pobreza
e desproteção social**
no Brasil



*são muitas as evidências
de aprofundamento
das desigualdades:*

**_o Brasil é o 7º país
mais desigual
do mundo**

**_brancos ganham
73,9% a mais do que
pretos e pardos**

Mulheres negras
ganham, em média,
57% menos que
homens brancos

— PNAD, IBGE, 2019

**_homens ganham, em
média, 27,1% mais do
que as mulheres**

— PNAD, IBGE, 2019



Foto: Causa Operária



Foto: Fabiano Rocha



entre agosto/2020
e fevereiro/2021

_17,7 milhões de
pessoas voltaram
à pobreza

— NERI, 2021

passando de 9,5
milhões (4,5% da
população) para
27,2 milhões em
fevereiro (12,8% da
população)

em setembro
de 2020

_15,3 milhões de pessoas
sem ocupação desistiram
de procurar emprego
temporariamente

— IBGE, PNAD Contínua



Foto: Bobby Fabisak / Jc Imagem



Foto: CNN

entre final de
2019 e 2021

_queda de 8,2% na
massa de rendimentos
de todos os trabalhos

— IBGE, PNAD Contínua —

no contexto
de pandemia

_16,3 milhões de pessoas
tiveram rendimentos
do trabalho diminuídos

— Apuração nov. 2020, IBGE, 2021

refletindo **piora**
na **renda e na**
pobreza dos
trabalhadores

em 2020

_desemprego de
jovens entre 18 e 24
anos chegou a **32,5%**

— IBGE, PNAD Contínua, 2021



entre 2007
e 2017

_assassinatos de mulheres
negras cresceram **29,9%** e
o de mulheres não-negras
cresceu **4,5%**

— Atlas da Violência, 2022

no mesmo
período

_a taxa de homicídios
de negros cresceu **33,1%** e a
de brancos cresceu **3,3%**

_jovens negros ou pardos têm
quase **3 vezes** mais chances
de serem assassinados
que jovens brancos

— Atlas da Violência, 2022



Foto: Guilherme Pinto



Foto: Agência Brasil



**_a pandemia tem
produzido ou aprofundado
demandas por proteção**

*_órfãos em decorrência da
Covid19*

_acolhimento de migrantes

*_crianças e mulheres em
situação de violência*

*_as respostas do Estado brasileiro a atual
crise sanitária têm sido uma **violação
sistemática** dos direitos humanos*

*_o fim dos recursos extraordinários para Assistência Social
em 2020 e a redução sistemática dos extraordinários, com-
promete a **sustentabilidade do SUAS** e fragiliza a **proteção
distributiva***





Foto: O Globo

“ O cenário atual é de aumento do desemprego, da pobreza, da fome, da desproteção social, de violações diversas.

A pandemia se dá num cenário de desmonte da proteção social!

”

_13% dos trabalhadores ocupados no 1º trimestre de 2020 estavam sem ocupação no 2º trimestre

_entre os que recebiam até 1 salário mínimo, 23% estavam sem ocupação no 2º trimestre e 31% dos trabalhadores domésticos perderam sua ocupação

_quase ¼ (23%) dos empregados no setor privado sem carteira assinada perderam a ocupação

— DIEESE, 2020





Foto: Andre Coelho/Bloomberg/Getty Images

*_negros perderam a ocupação em proporções superiores aos brancos, **15%** versus **10%***

*_as mulheres também foram mais afetadas, já que **15%** perderam sua ocupação versus **11%** dos homens antes ocupados entre o 1º e o 2º trimestre de 2020*

— DIEESE, 2020

*_além do desemprego, há sinais de aumento da precarização com crescimento no número de trabalhadores por conta própria, passando de 21,1 milhões para **24,2 milhões**, 80% dos quais sem CLT, proteção trabalhista ou contribuição previdenciária no segundo trimestre de 2020*

— DIEESE, 2020

*_67,9 milhões de pessoas receberam o auxílio emergencial em 2020, em 2021 cai para **39,8 milhões***

—GOV, 2021





*_muitas unidades públicas e serviços foram **descontinuados***

*_os municípios mantiveram serviços com muitas dificuldades e **sem orientação e resposta** nacional à situação de crise e emergência*

*_a centralização do Auxílio Emergencial **excluiu** milhares de usuárias/os e contribuiu para disseminar o vírus.*



*_a interrupção do auxílio emergencial no fim de 2020 e retomada apenas em abril e com valores menores, mesmo diante da situação de emergência, **agravou a situação socioeconômica da população***





*—o Auxílio Emergencial reduziu a pobreza,
mas seu valor foi reduzido, o auxílio foi
descontinuado e milhões de pessoas
ficaram **sem renda!***

— NERI, 2021



Taxa de Desocupação - 14 anos ou mais

Taxa mais elevada
na região **Nordeste**,
contribuindo para a
alta vulnerabilidade
da região

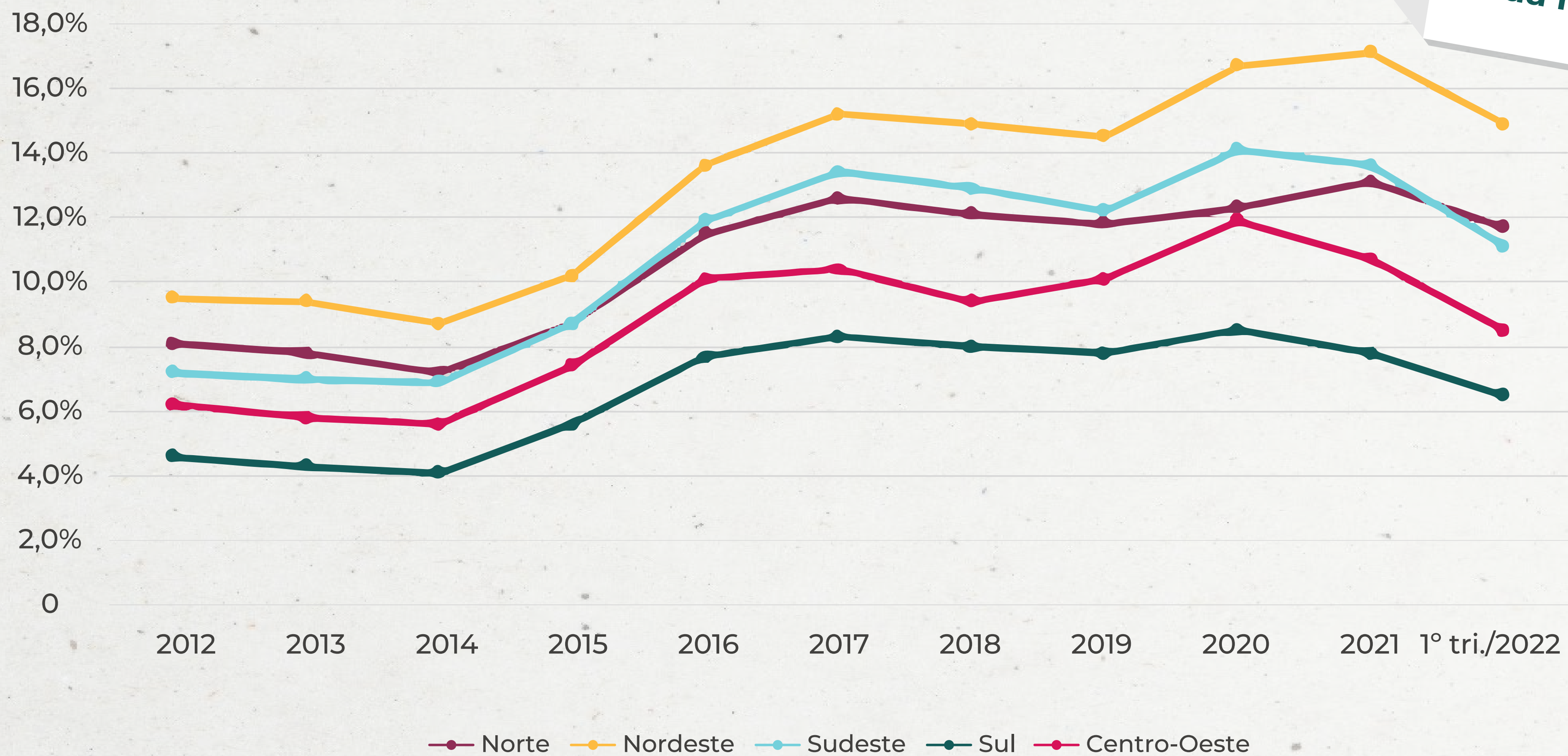

Fonte: PNAD Contínua IBGE (2022)

Índice de Gini - Nordeste



Maior desigualdade
entre as regiões
do país

Cai fortemente
em 2020 com AE

Aumenta
novamente em
2021 com fim e
retomada
posterior em
menores
valores do AE

Taxa de pobreza extrema (menos de US\$ 1,9 ao dia ou R\$ 162 ao mês - Brasil)

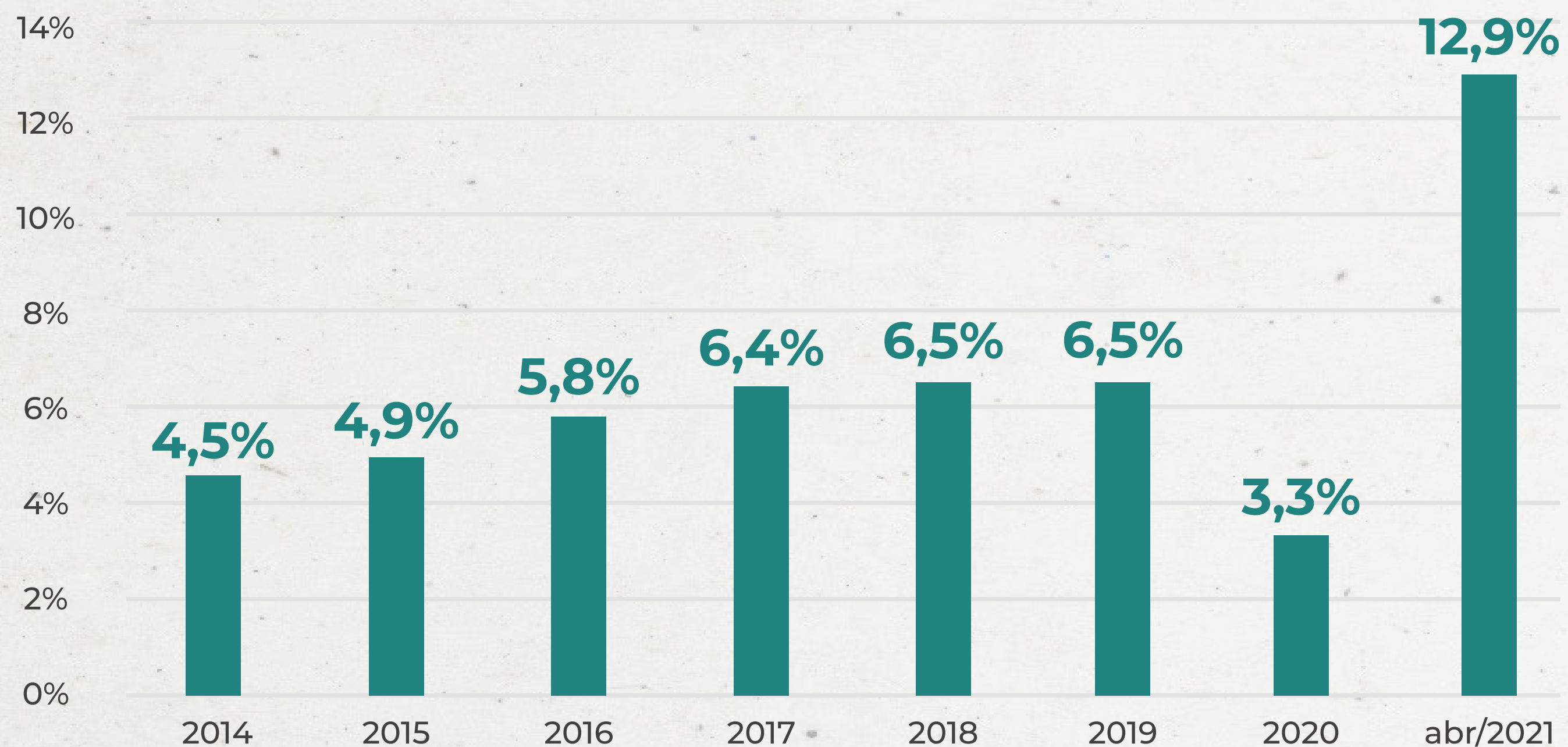

• Taxa de pobreza extrema (menos de US\$ 1,9 por dia)

Fonte: PNAD Contínua IBGE (2021) e Neri (2021)

**AE reduziu a
pobreza em
2020, que
aumenta em
2021**

Por meio da Emenda Constitucional nº 114/2021, foi inserido um parágrafo único ao artigo 6º da Constituição, que passou a assegurar que todo

"brasileiro em situação de vulnerabilidade social terá direito a uma renda básica familiar, garantida pelo poder público em programa permanente de transferência de renda, cujas normas e requisitos de acesso serão determinados em lei, observada a legislação fiscal e orçamentária".

A mesma emenda inseriu como objetivo da assistência social a redução da vulnerabilidade socioeconômica de famílias em situação de pobreza e extrema pobreza (artigo 203, VI).

Taxa de pobreza extrema (menos de US\$ 1,9 ao dia ou R\$ 162 ao mês - Nordeste)

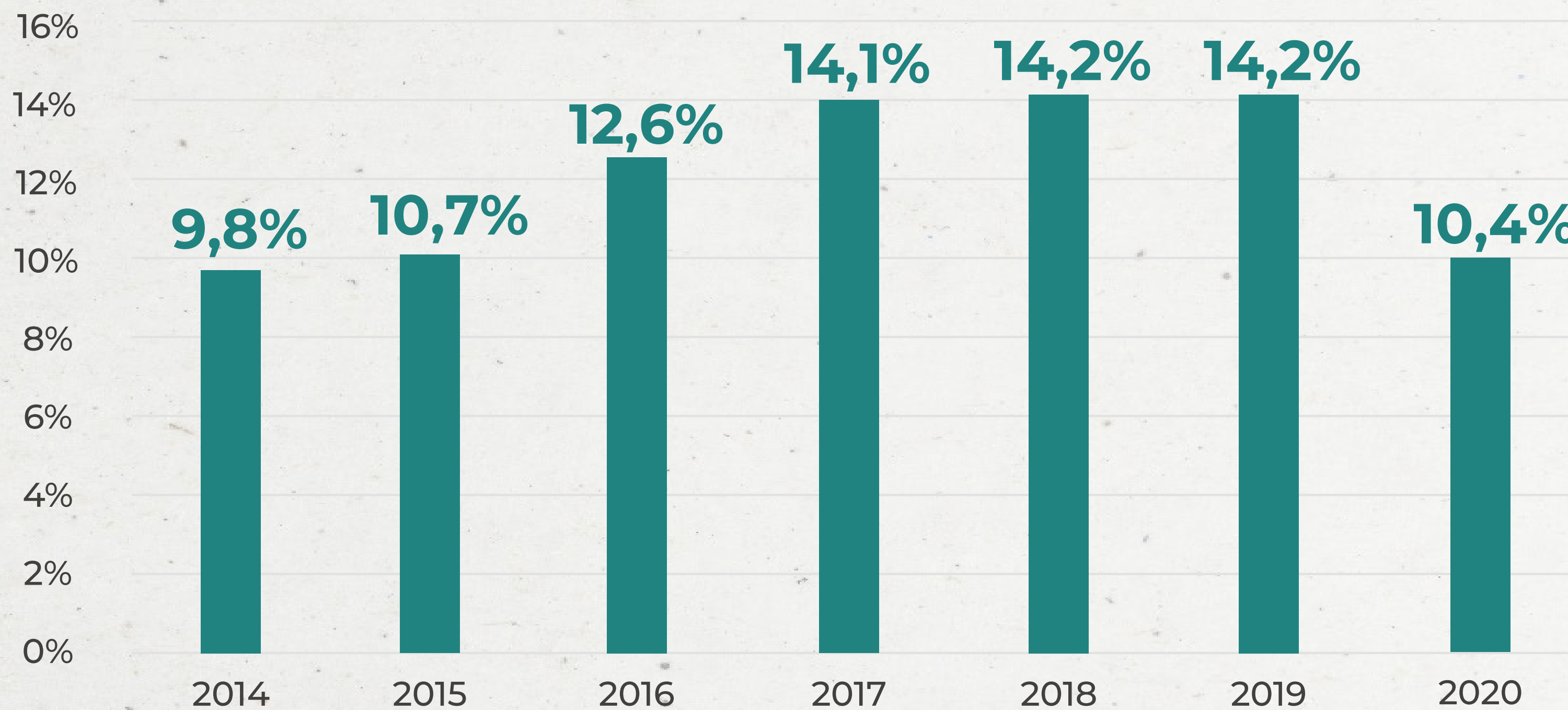

● Taxa de pobreza extrema (menos de US\$ 1,9 por dia)

Fonte: PNAD Contínua IBGE (2021)

A pobreza extrema é menor que a nacional, mas vem aumentando desde 2017

Taxa de pobreza extrema e de pobreza com e sem benefícios sociais - Nordeste - em %

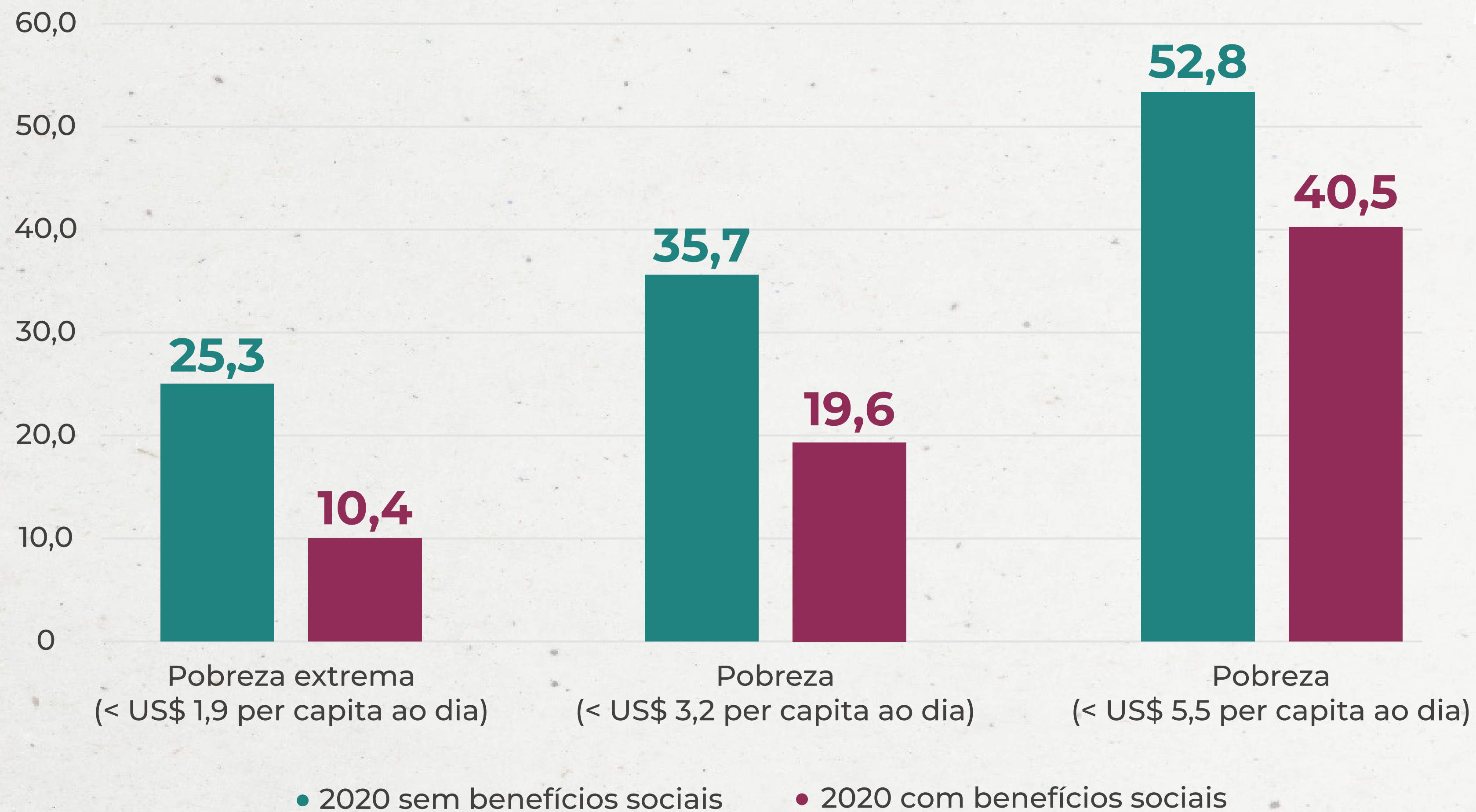

Os benefícios ajudaram a reduzir a pobreza, mas ela ainda é bastante alta

Fonte: PNAD Contínua IBGE (2021)



no contexto
de pandemia

_116,8 milhões de pessoas, ou seja, mais da metade dos brasileiros estavam em insegurança alimentar

— Inquérito Nacional, Insegurança Alimentar, PENSANN, 2021

destes, **19,1 milhões** estavam em insegurança alimentar grave que é a fome

_33,1 milhões de pessoas estão passando fome no Brasil, mesmo patamar de 30 anos atrás!

— 2º Inquérito Nacional de Segurança Alimentar e Nutricional, 2022

são **125,2 milhões** de pessoas em situação de insegurança alimentar, um aumento de 60% em comparação ao ano de 2018



Foto: Domingos Peixoto / Agência O Globo

Insegurança alimentar no Brasil - Em % dos domicílios

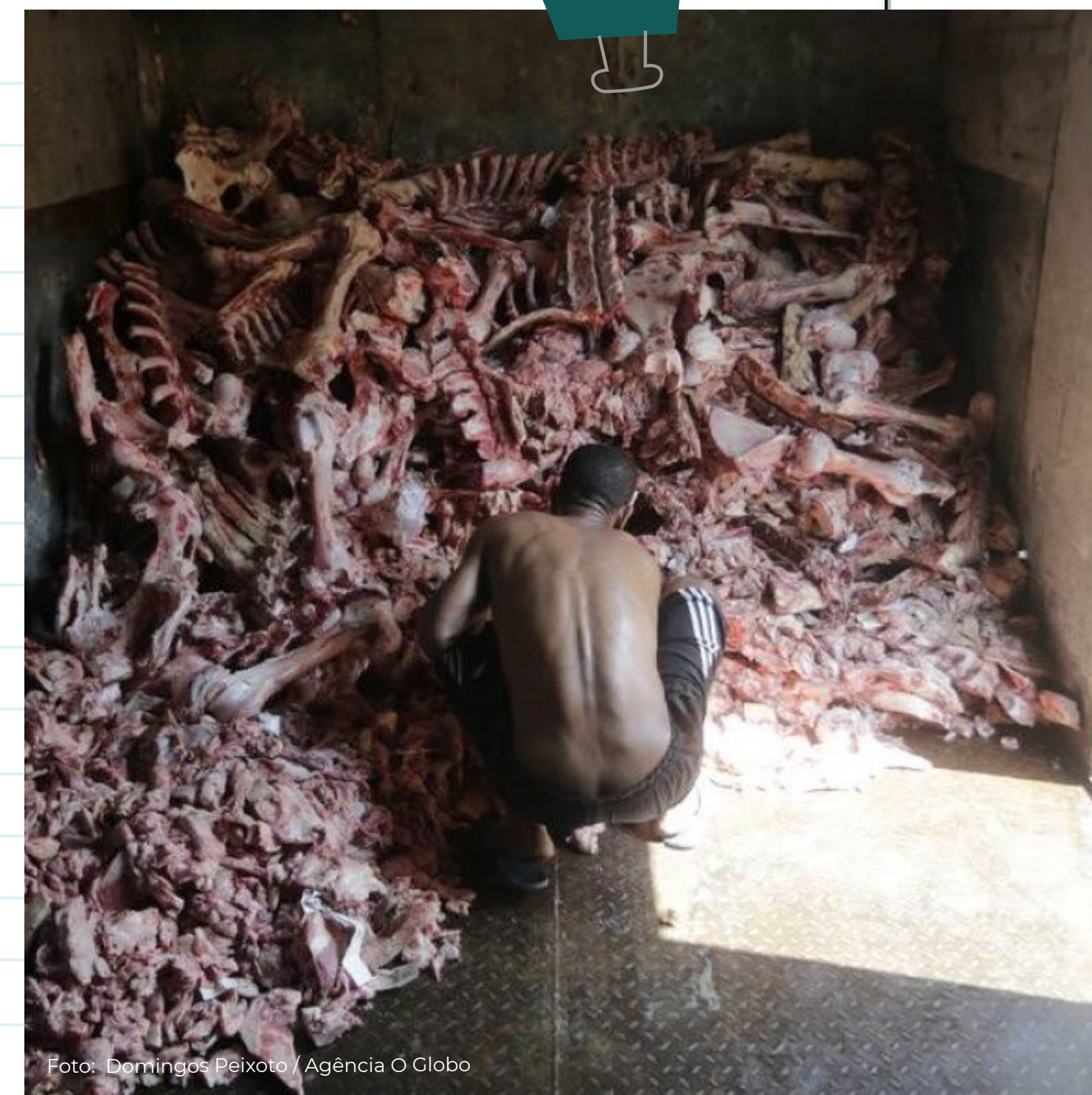
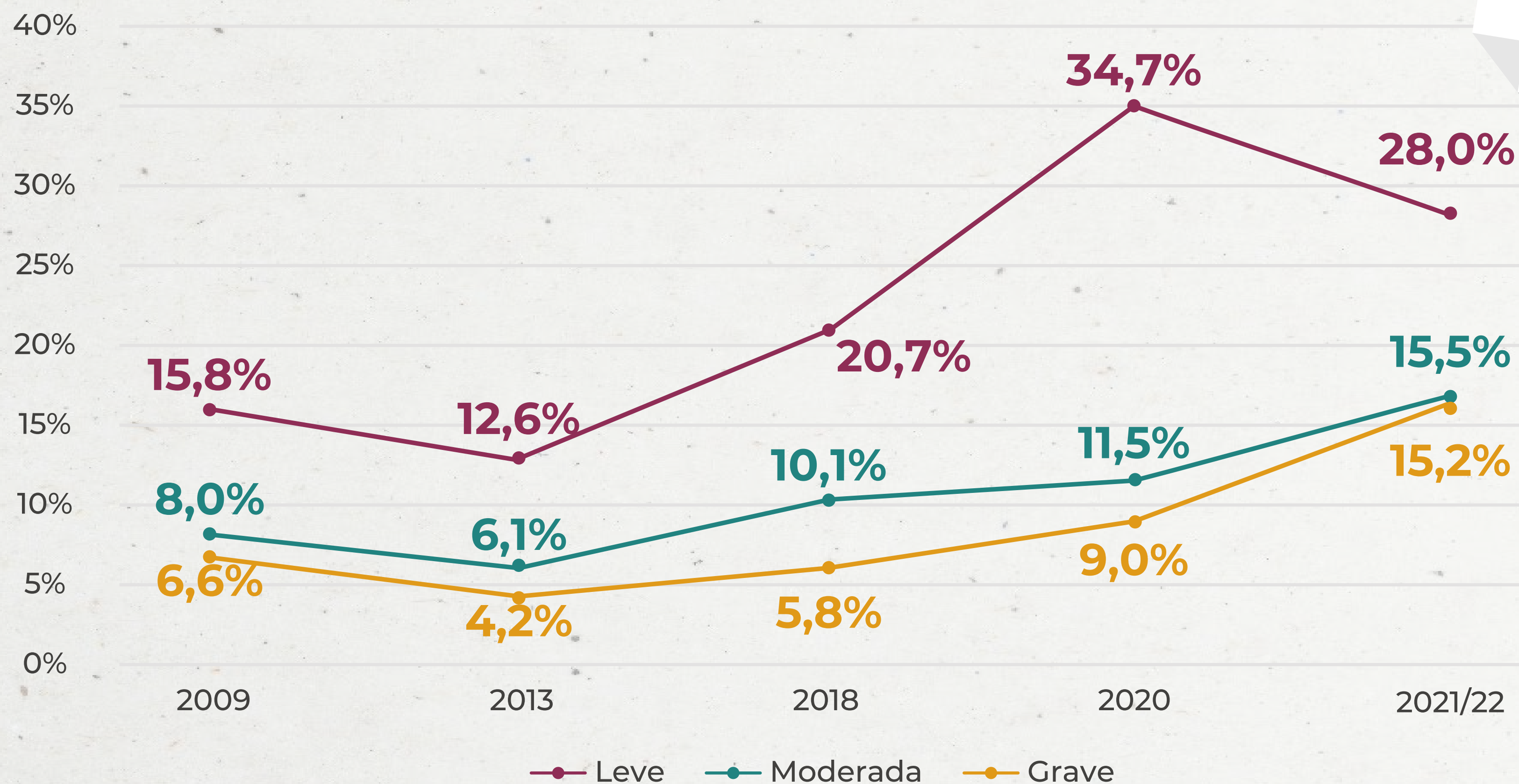

Aumento acentuado da fome (grave) em 2020 e em 2021/22 com fim do AE, a cada 13 brasileiros, 2 estão em situação de fome em 2022

Fonte: PNAD IBGE e PENSANN (2021) e (2022)

Insegurança alimentar - Nordeste Em % domicílios

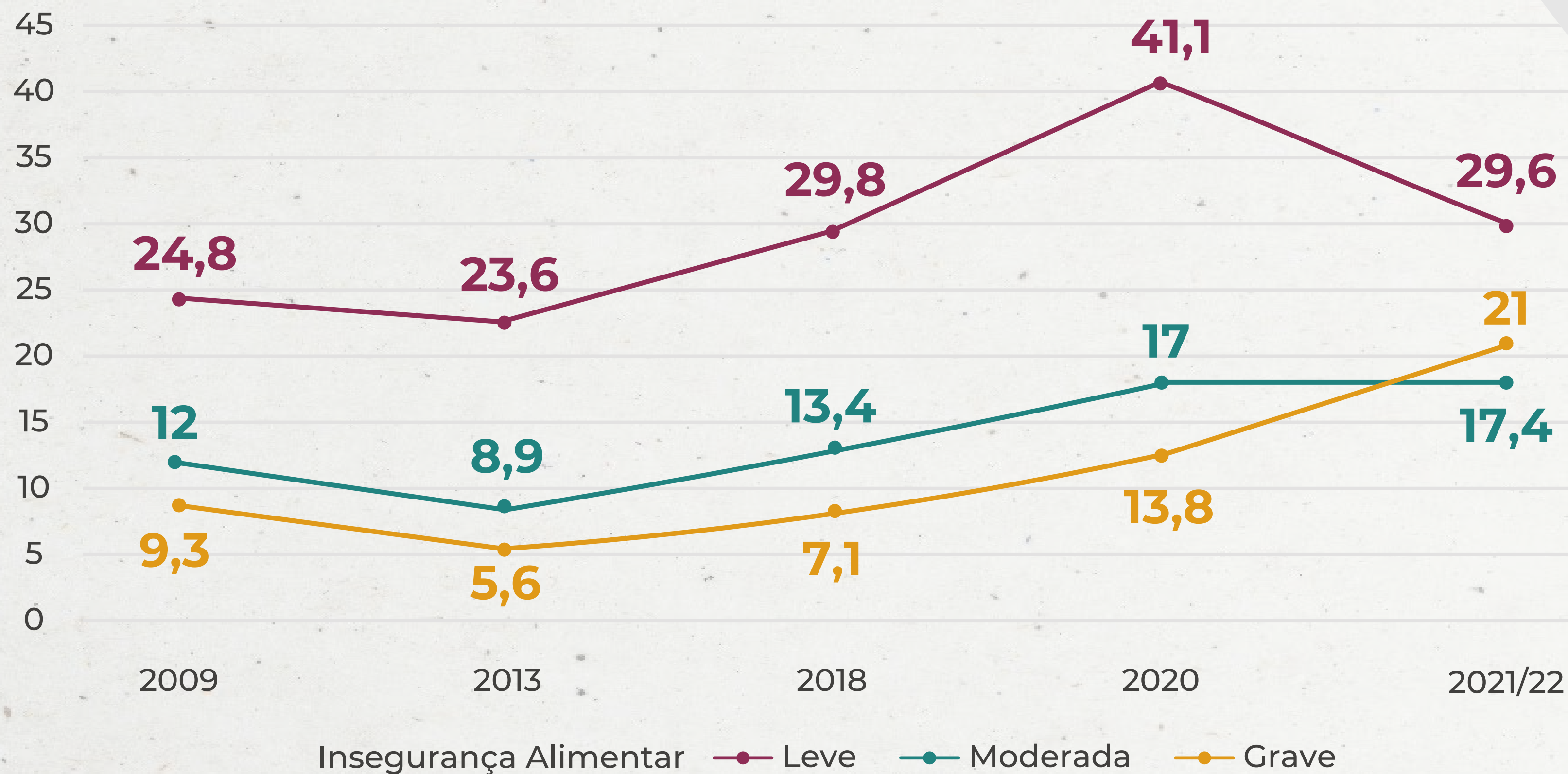

Aumento da fome (grave), mais de um quinto em situação de fome em 2022

Fonte: PNAD IBGE e PENSANN (2021) e (2022)

_1/4 da população vive com menos de US\$ 5,5 ao dia, sendo 39,2 milhões em situação de pobreza e 13,5 milhões de extrema pobreza - menos de US\$ 1,9 ao dia

— IBGE, PNAD Contínua

_aumento de 15,5% no custo médio dos alimentos em 2020

— IBGE, 2021

_aumento de 7,9% no custo médio dos alimentos em 2021

— IBGE, 2022

_inflação de 4,8% entre janeiro e maio de 2022, aumento no custo dos alimentos de 13%, intensificando insegurança alimentar

— IBGE, 2022

A inflação sobe de 4,5% em 2020 para 10,1% em 2021

— IBGE, 2021



Comparativo entre o Bolsa Família e o Auxílio Brasil Brasil Quantitativo de Famílias - Brasil

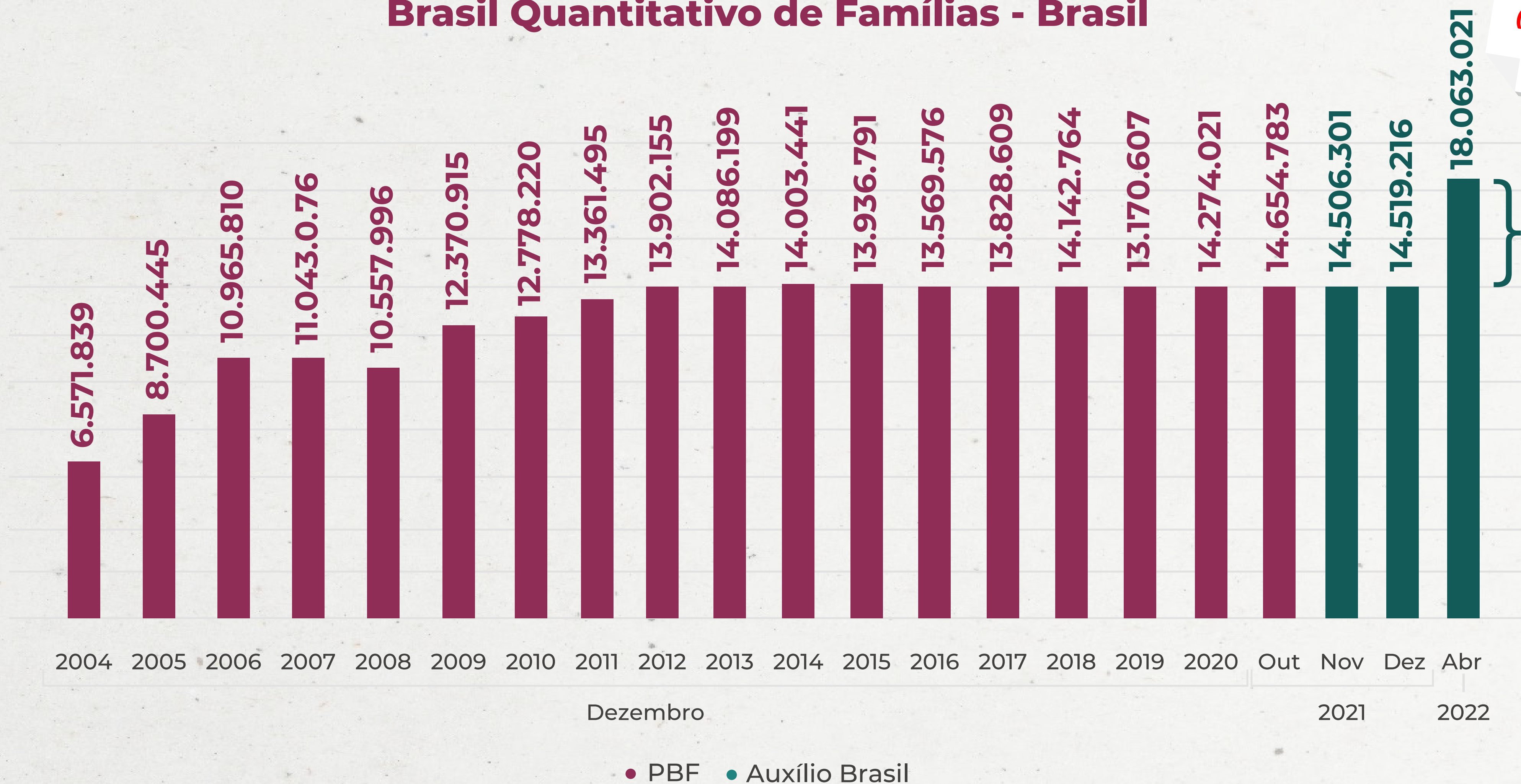

% de aumento de novas famílias beneficiadas AB entre dez/21 e fev/22

Regiões	Pessoas	%
Nordeste	1.323.854	19%
Norte	356.113	20%
Sudeste	224.392	32%
Centro-Oeste	1.297.494	33%
Sul	296.420	32%
Brasil	3.498.273	24%

Comparativo entre Bolsa Família e o Auxílio Brasil

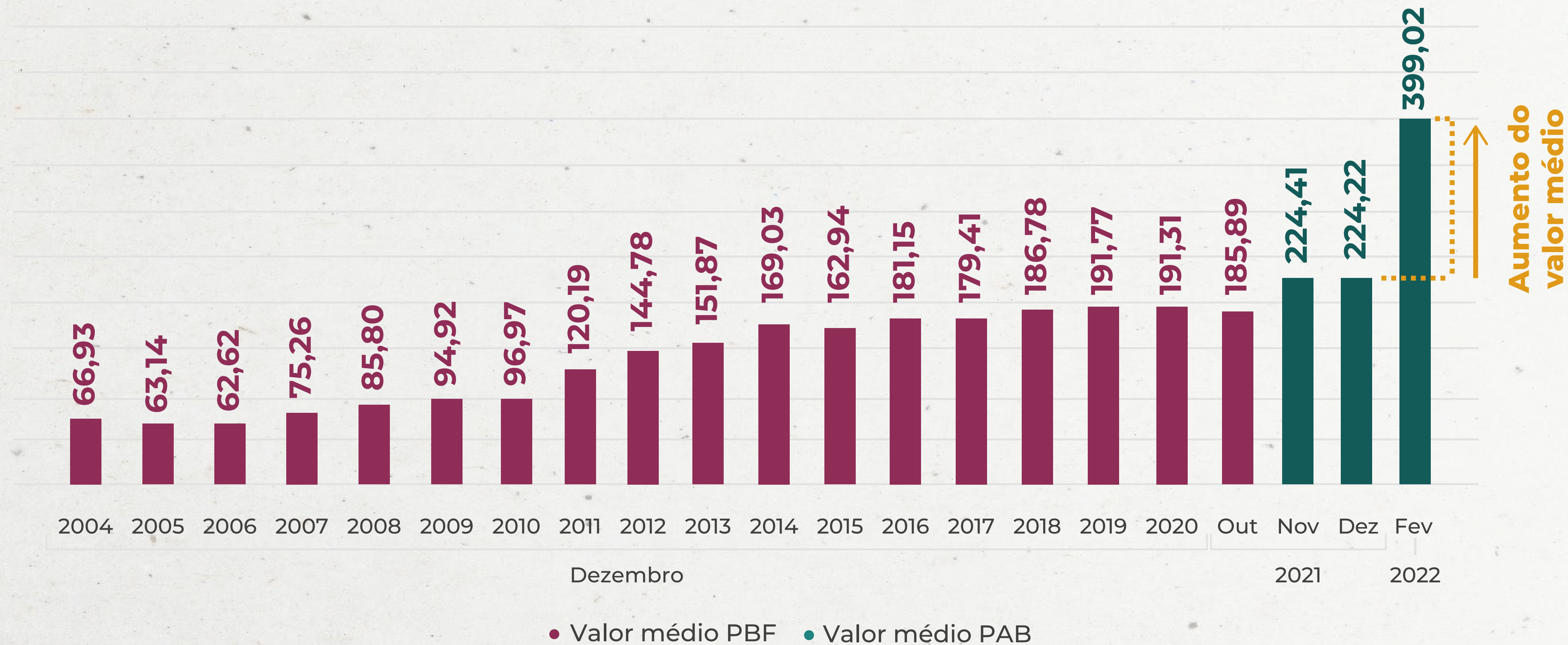

Pobreza no Cadastro Único e Cobertura do AB

Regiões	Cadastro Único Perfil de Renda – jan/22			Auxílio Brasil - fev/22	
	Extrema Pobreza	Pobreza	Total	Famílias	Cobertura do Total (Ext. Pobreza e Pobreza)
Nordeste	2.011.571	386.974	2.398.545	2.141.075	89%
Norte	8.254.843	842.362	9.097.205	8.459.635	93%
Sudeste	4.896.293	1.009.110	5.905.403	5.253.134	89%
Centro-Oeste	765.260	298.451	1.063.711	926.311	87%
Sul	1.047.562	349.452	1.397.014	1.237.334	89%
Brasil	16.975.529	2.886.349	19.861.878	18.017.489	91%

Fonte: VISDATA | SAGI | Ministério da Cidadania | GT de Vigilância CT da Assistência Social do Consórcio Nordeste

Desfinanciamento e cobertura do SUAS

Cenário | 2021



Orçamento LOA para assistência social R\$ bilhões - Brasil

O desfinan-
ciamento
inviabiliza o
SUAS

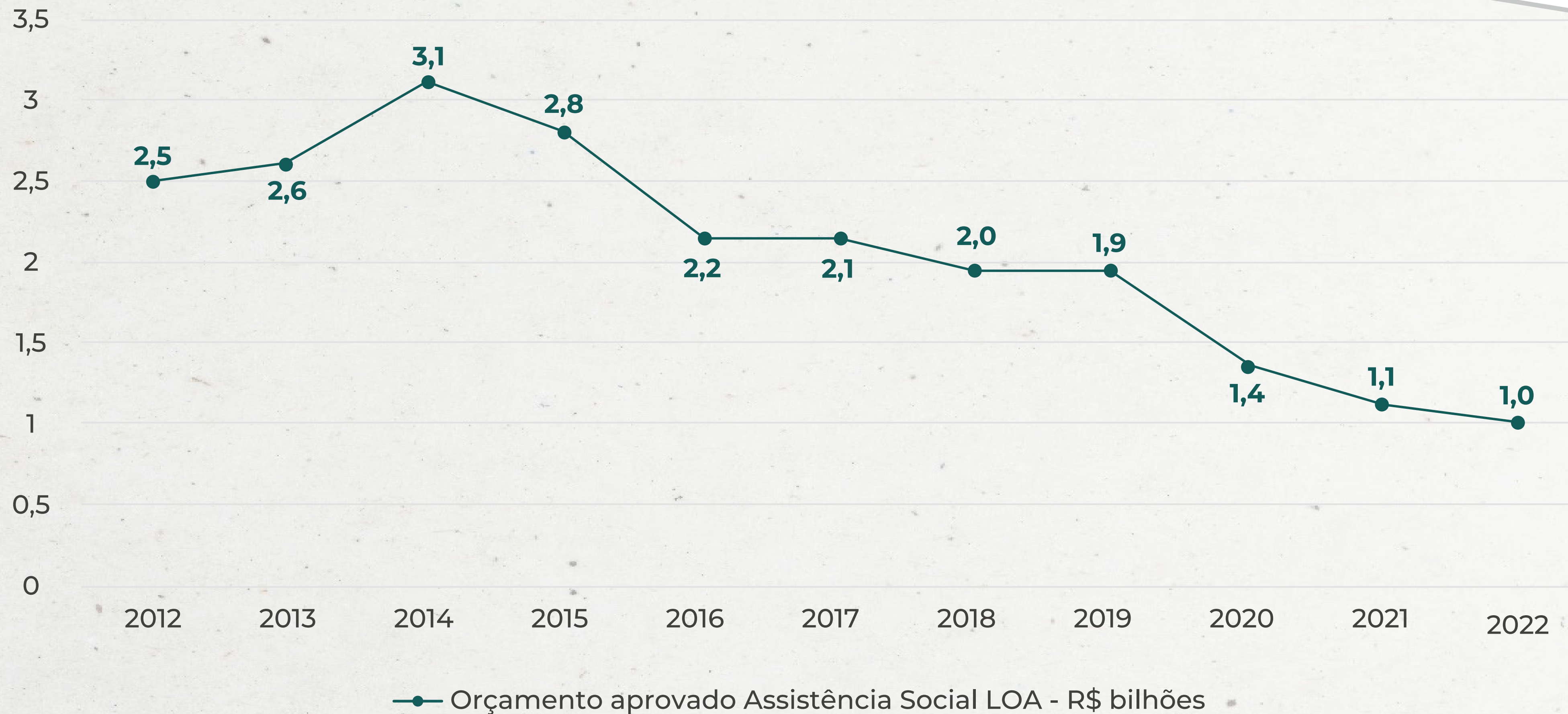

Fonte: Câmara, 2020

Orçamento da SNAS/FNAS (Programa 5031 - SUAS): 2022

Ação	Estimado - 2022	Vlr. PLOA - 2022	Diferença Estimada
Benef BPC/RMV à Pes. Idosa	31.520.002.441	32.137.551.514	-617.549.073
Benef BPC/RMV à Pes. c/ Def	39.326.845.087	39.703.498.714	-376.653.627
Sub-total (A)	70.846.847.528	71.841.050.228	-994.202.700
Serv Proc Dados - BPC/RMV	49.644.730	49.000.000	644.730
Aval Operac do BPC/RMV	42.735.020	9.238.980	33.496.040
Ações de Prot. Básica	1.695.769.200	638.552.040	1.057.217.160
Ações de Prot. Especial	811.592.816	327.000.000	484.592.816
Estrut Rede do SUAS*	1.720.000	1.720.000	0
Org, Gest e Vig. Soc - SUAS	120.000.000	50.000.000	70.000.000
Sub-total (B)	2.721.461.766	1.075.511.020	1.645.950.746
FNAS (A + B)	73.568.309.294	72.916.561.248	651.748.046
Org, Gest e Vig. Soc - SUAS	19.260.520	18.132.772	1.127.748
Funcionamento CNAS	3.825.747	3.825.747	0
Subtotal (Direita)	23.086.267	21.958.519	1.127.748
Totais	73.591.395.561	72.938.519.767	652.875.794



A variação da transferência de recursos federais demonstra a substituição de recursos ordinários por extraordinários. Caracteriza desfinanciamento e instabilidade nas transferências.

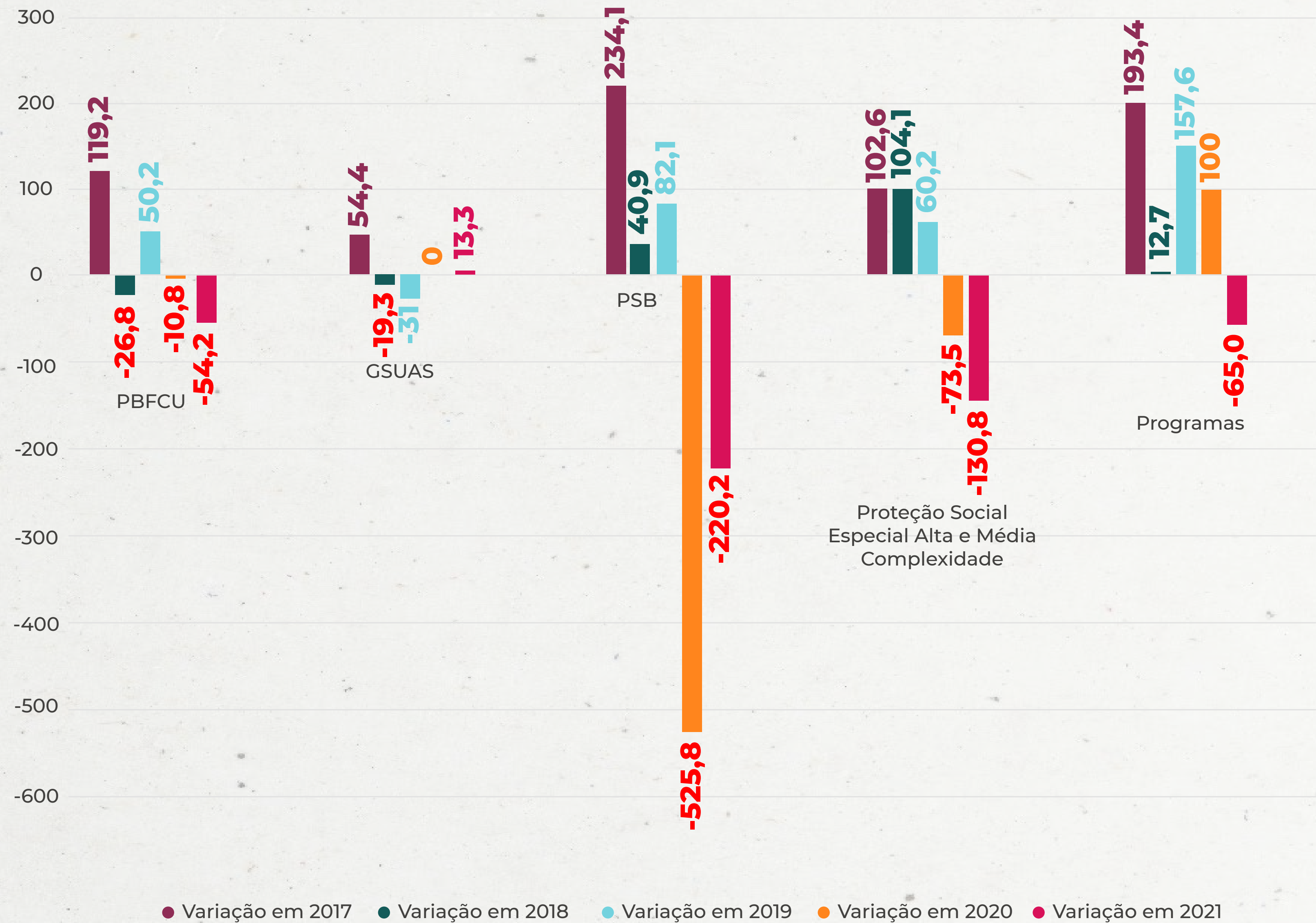

Recursos para população em situação de rua e combate ao trabalho infantil - Nordeste

Recursos para população em situação de rua – R\$ milhões

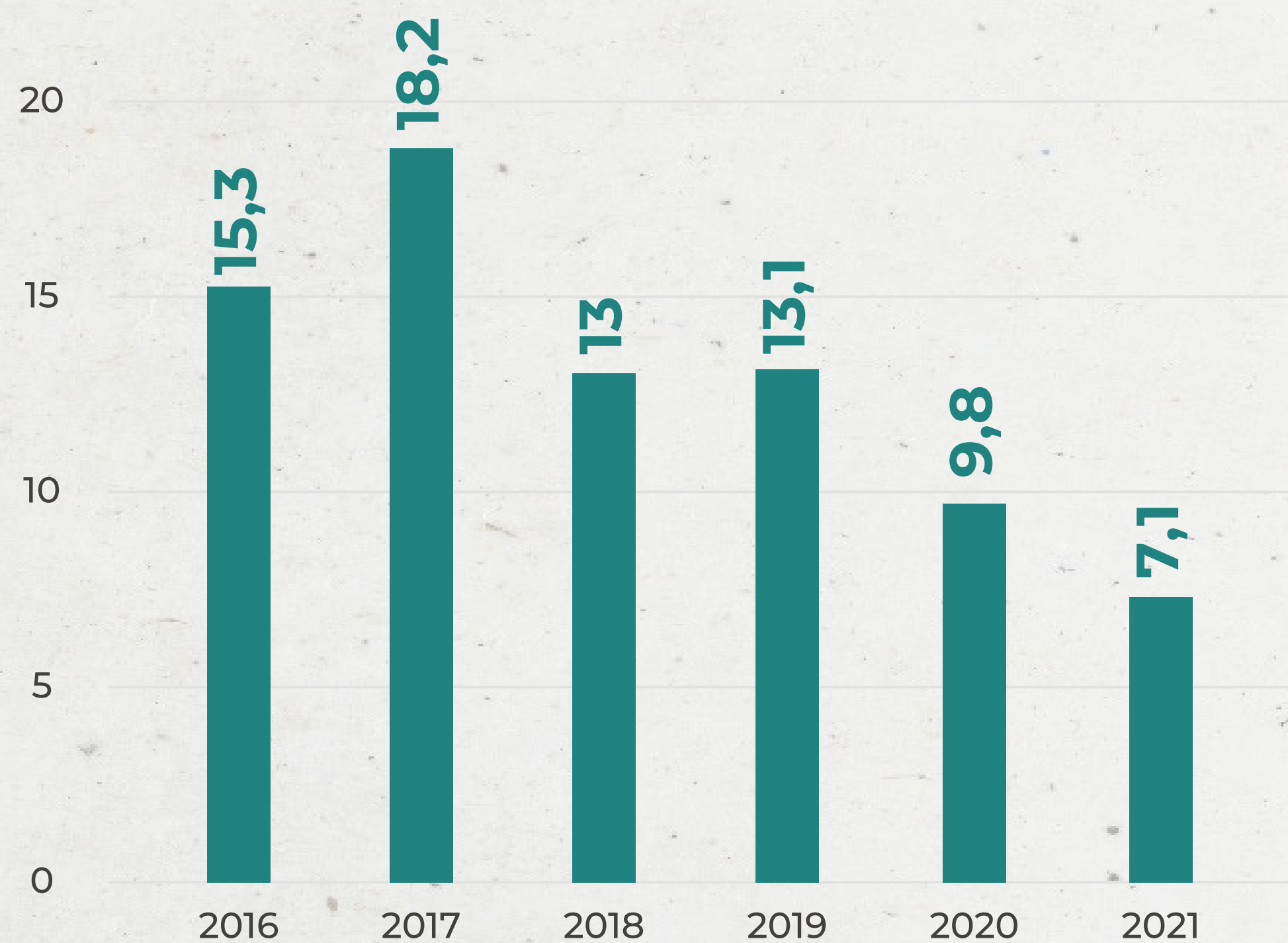

• Ações para população em situação de rua - R\$ milhões

Recursos para o combate ao trabalho infantil - R\$ milhões

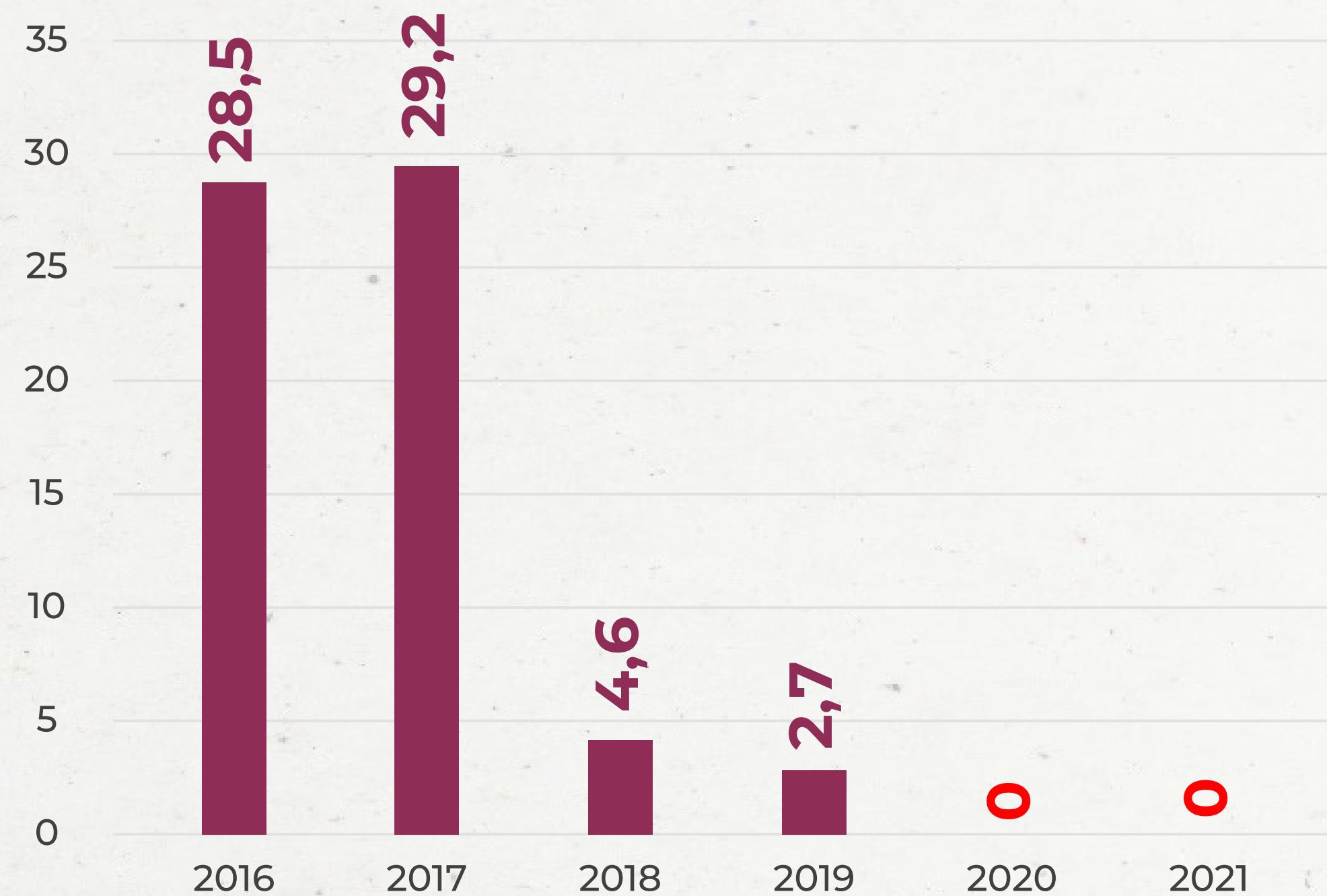

• Ações de combate ao trabalho infantil - R\$ milhões

Qual é o grau de
compromisso da
união com os
municípios e a
sociedade?

RECURSOS (R\$) - NORDESTE	2019	2020	2021
Recursos totais	1.343.791.667	1.670.879.519	835.167.857
Recursos per capita (Brasil)	23,30	28,97	14,48
Recursos por família no Programa Bolsa Família	198,57	235,56	116,12
Recursos por família inserida no Cadastro Único	112,81	141,57	64,18

Fonte: Portal Assistência Social nos Municípios

Valor per capita no bloco Gestão do SUAS

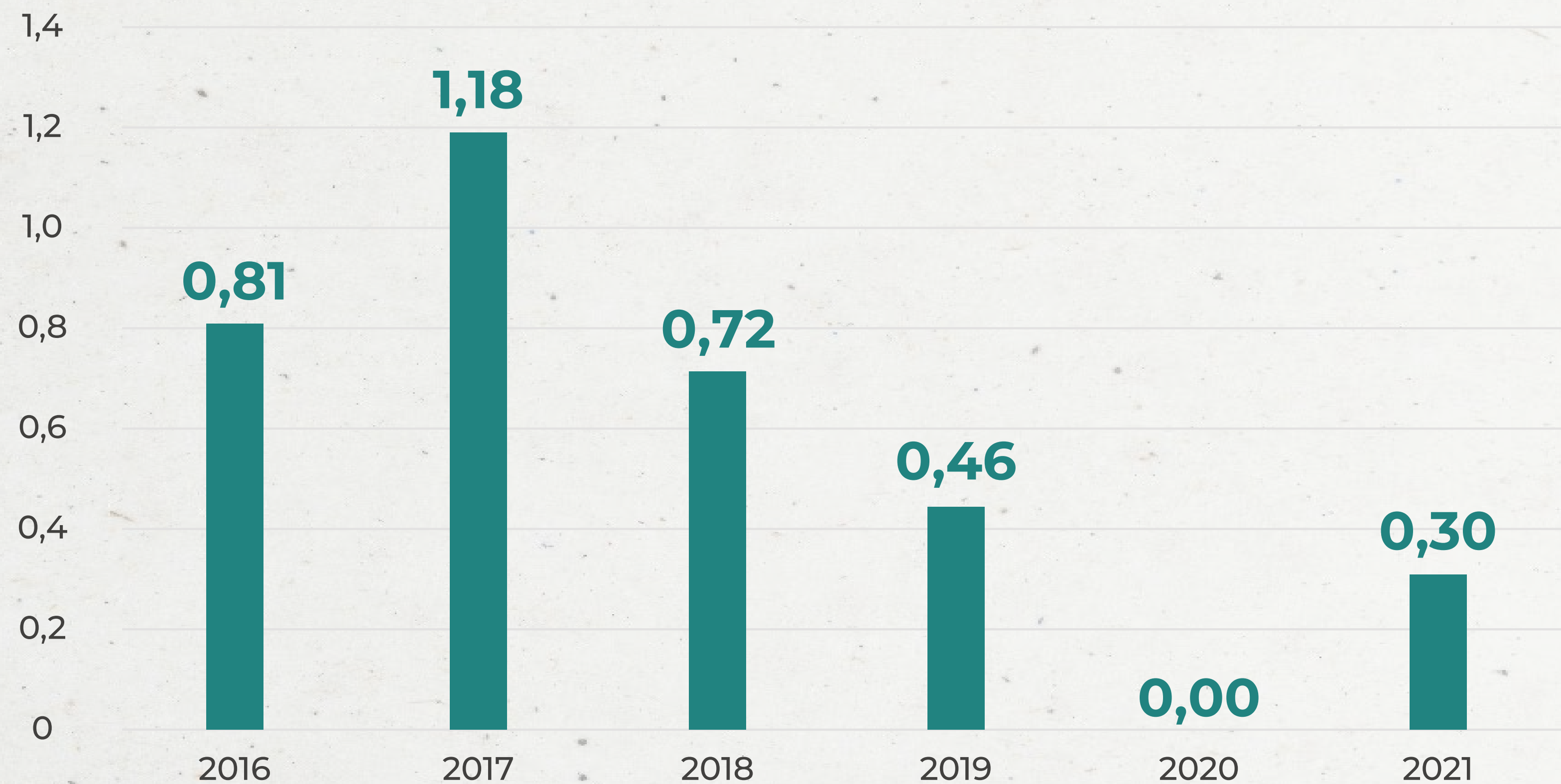

• R\$ por cidadão da região Nordeste

Fonte: Portal Assistência Social nos Municípios

Valor per capita no bloco Proteção Social Básica

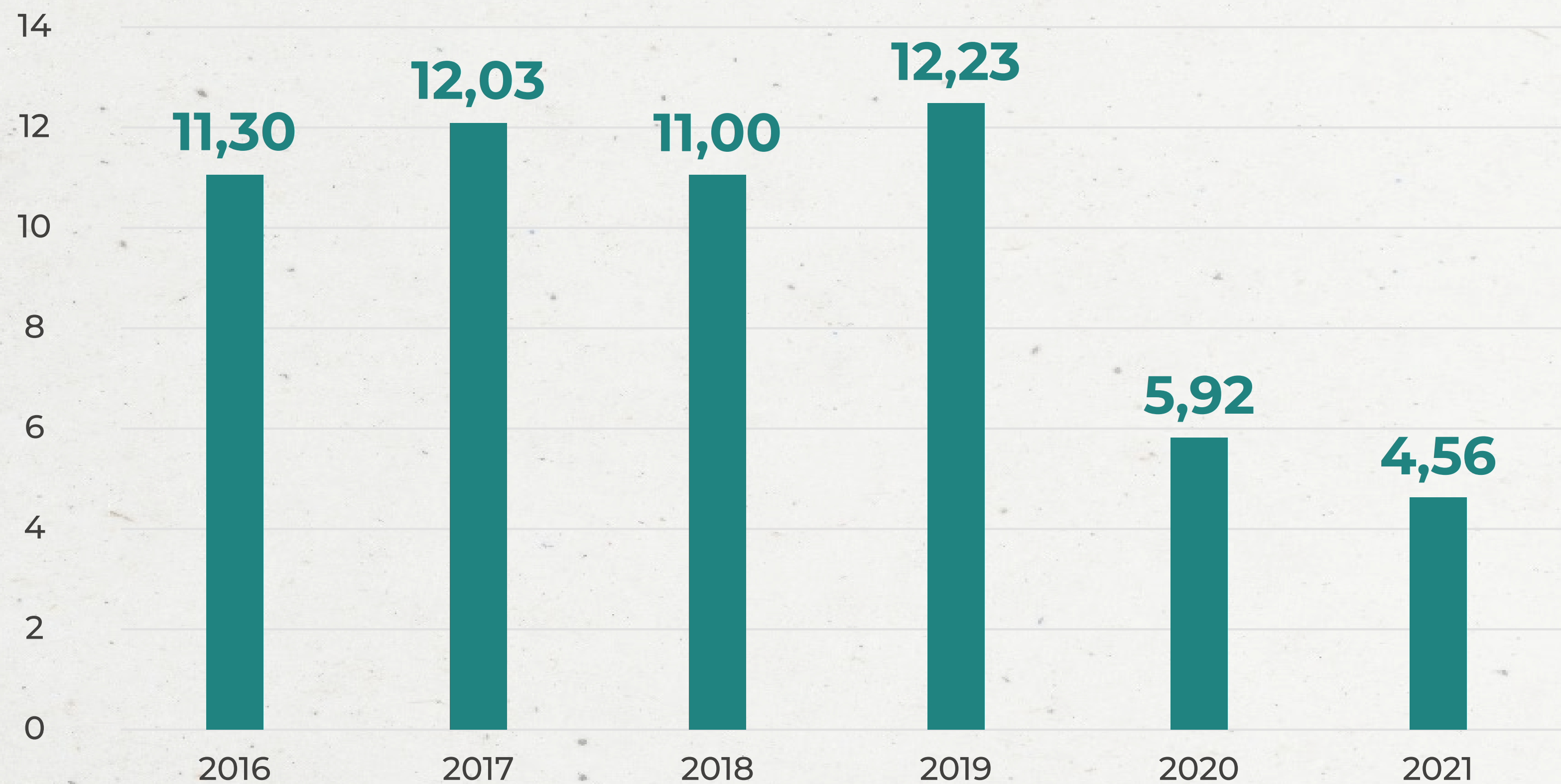

● R\$ por cidadão da região Nordeste

Fonte: Portal Assistência Social nos Municípios



% dos recursos por bloco

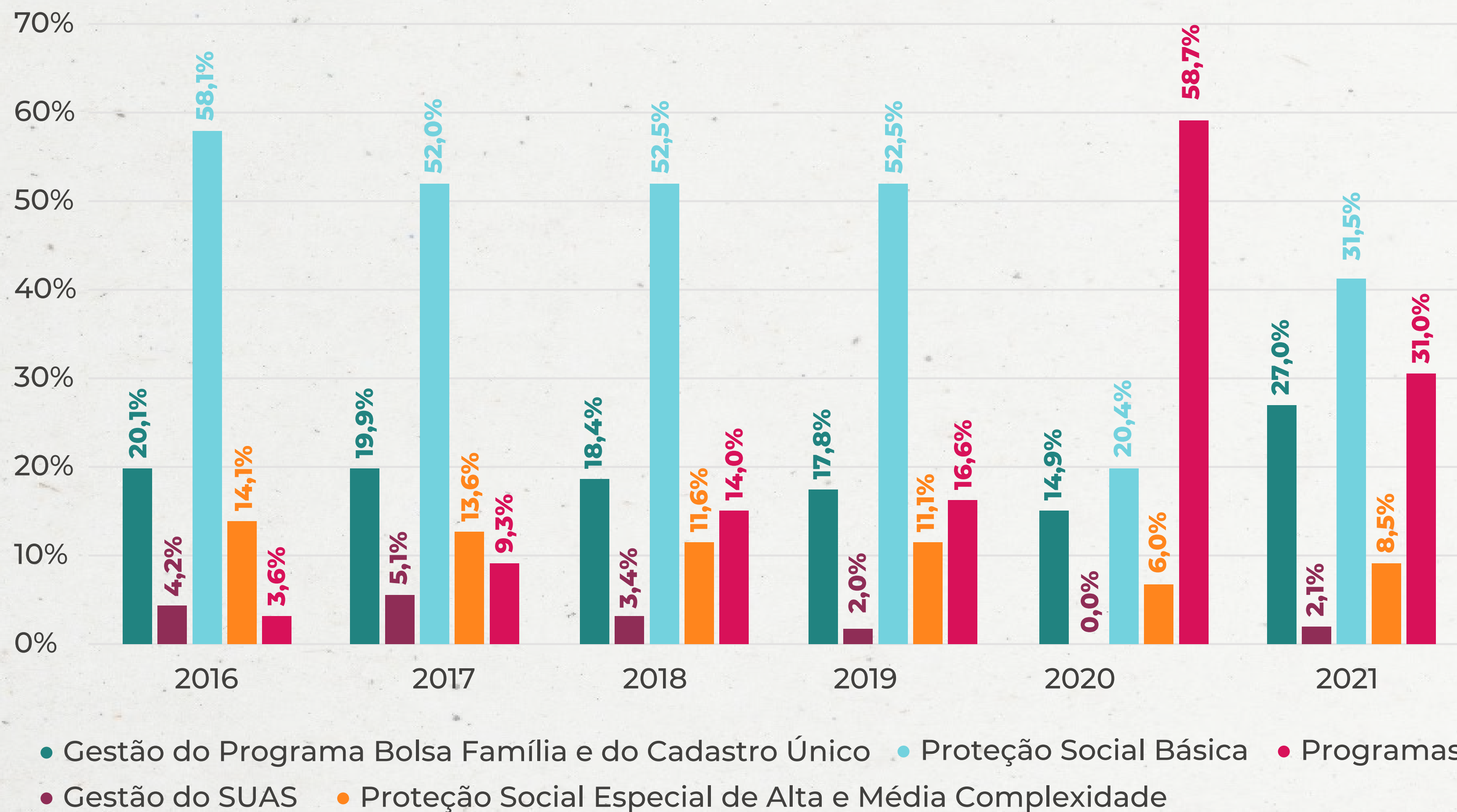

Interrupção/redução de repasses:

Combate ao trabalho infantil (AEPETI);

Acesso ao mundo do trabalho (ACESSUAS);

Desenvolvimento de gestão (Capacita SUAS; IGD-SUAS)

Valores ordinários aprovados e transferidos no mesmo ano e variação no volume de recursos (Nordeste)

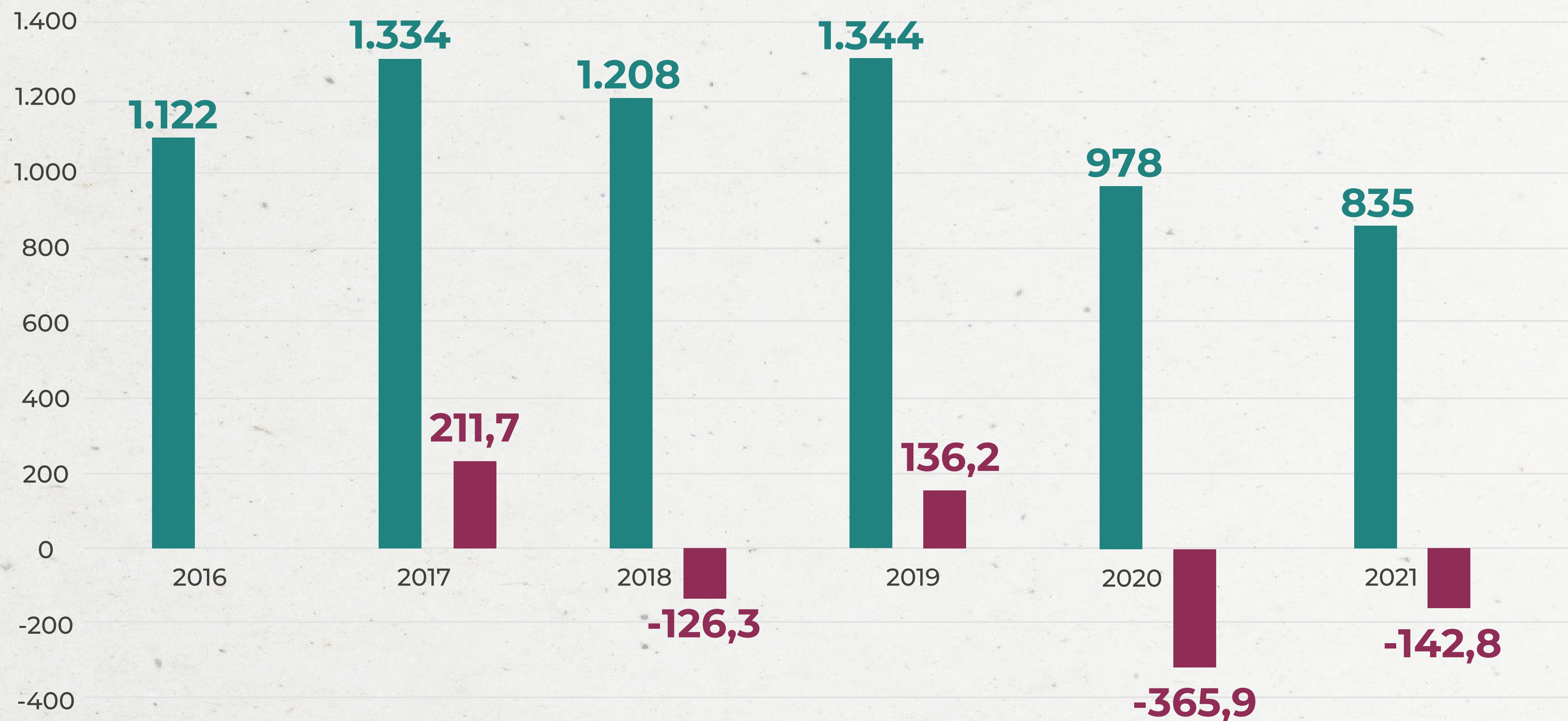

● Valores ordinários sem restos a pagar de anos anteriores - R\$ milhões ● Diferença em relação ao ano anterior - R\$ milhões

Variação de um ano para o outro nos recursos ordinários gerados e pagos no mesmo ano

ESTADO	Variação 2017	Variação 2018	Variação 2019	Variação 2020	Variação 2021
Alagoas	21.389.283	-411.983	3.243.562	-12.875.221	-6.120.988
Bahia	63.066.844	1.018.782	13.764.963	-54.745.773	-38.440.605
Ceará	42.097.822	-3.610.648	-4.563.313	-19.599.711	-23.719.481
Maranhão	35.823.925	14.384.786	-16.837.225	-28.337.071	-17.358.375
Paraíba	29.181.075	3.330.679	7.899.264	-24.634.545	-6.353.226
Pernambuco	39.874.038	-46.665	6.878.269	-46.046.035	-14.087.702
Piauí	25.234.981	9.999.211	327.808	-31.822.686	-6.582.494
Rio Grande do Norte	21.787.947	-447.752	5.651.990	-18.728.301	-12.445.219
Sergipe	13.647.220	-285.000	1.343.842	-9.771.703	-6.343.010

Bloco da Proteção Social Básica - R\$ milhões (Nordeste)

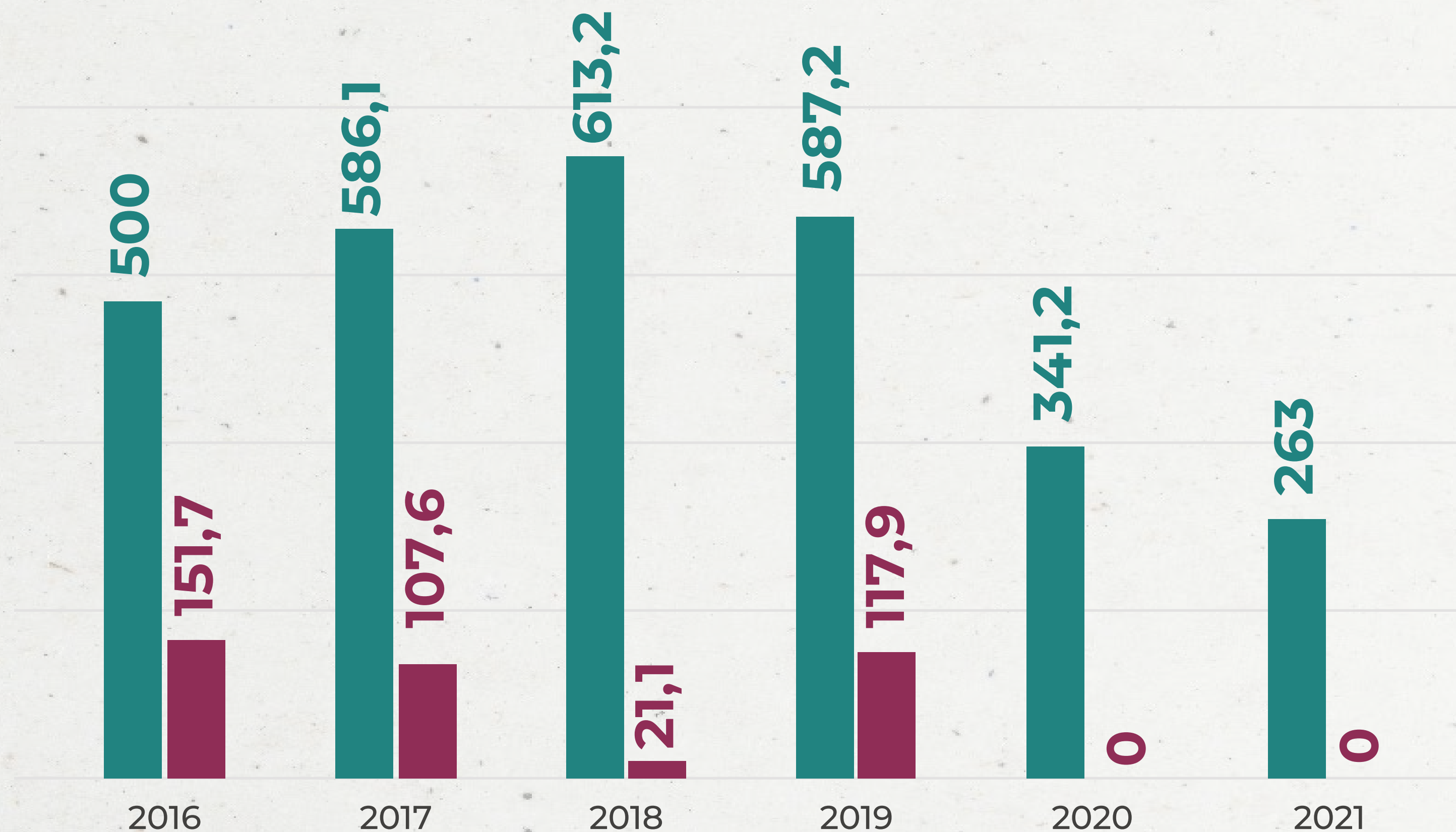

- Recursos aprovados e transferidos no mesmo ano
- Restos a pagar de anos anteriores

Bloco de Proteção Social Especial de Alta e Média Complexidade - R\$ milhões (Nordeste)

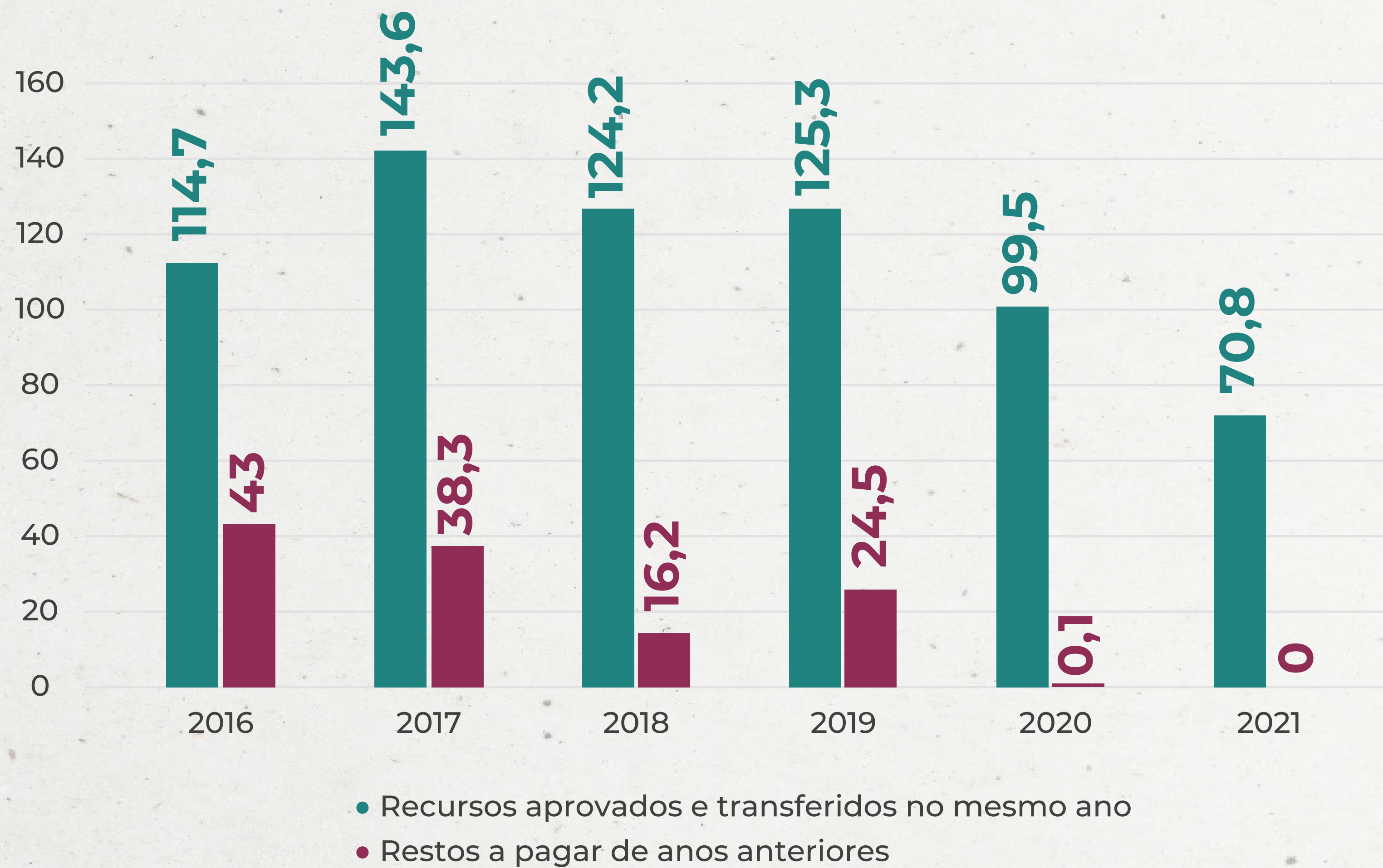

A proteção social especial foi unificada em 2018

Bloco Gestão do SUAS - R\$ milhões (Nordeste)

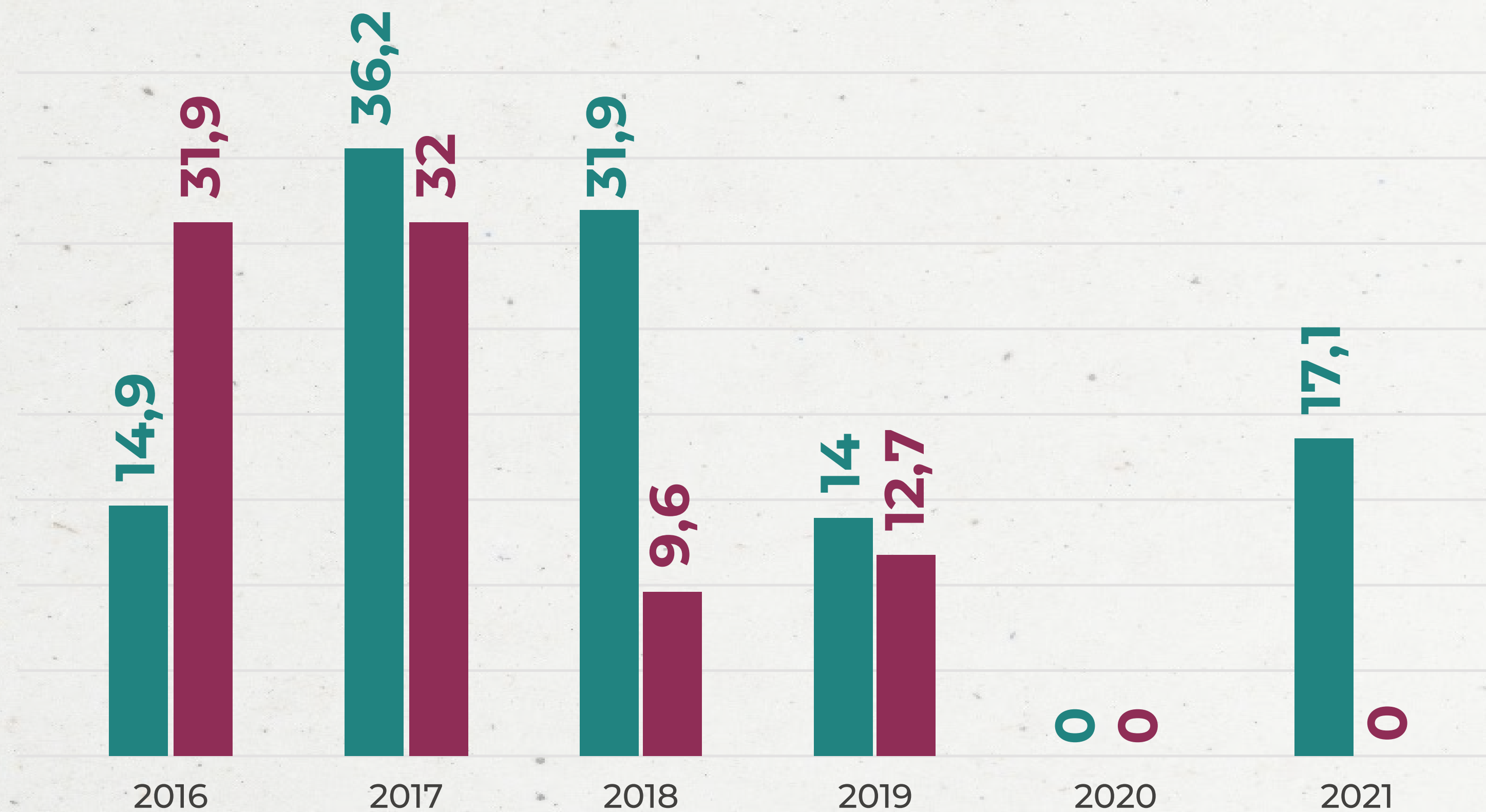

- Recursos aprovados e transferidos no mesmo ano
- Restos a pagar de anos anteriores

Programas (sem recursos de Covid19) - R\$ milhões (Nordeste)

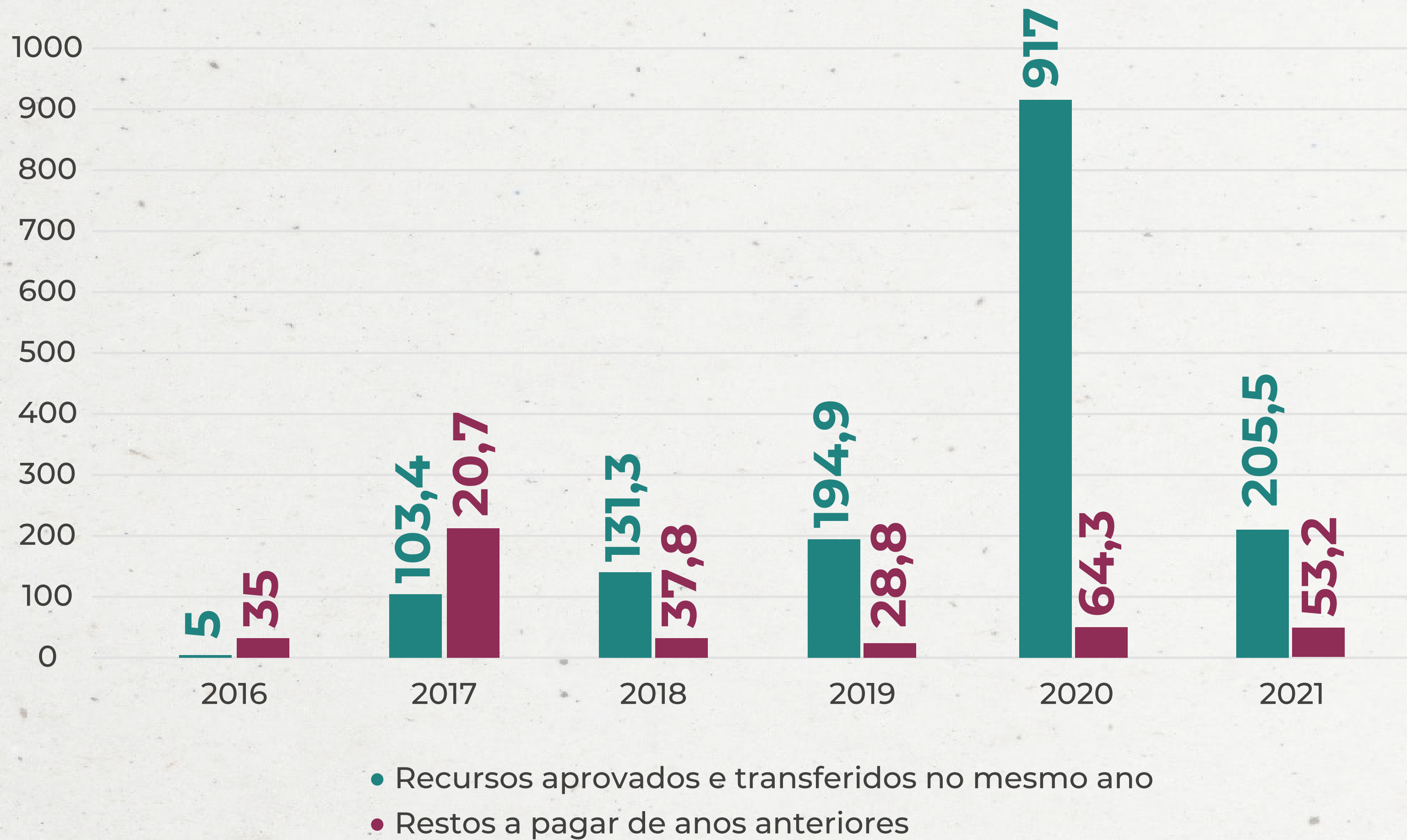

PROGRAMAS	2016	2017	2018	2019	2020	2021	TOTAL GERAL
ACESSUAS - Incentivo a Inclusão das Pessoas com Deficiência - BPC	22.260						22.260
Ações do Covid no SUAS - Para acolhimento - Portaria 369					76.953.600		76.953.600
Ações do Covid no SUAS - Para alimentos - Portaria 369					37.337.280		37.337.280
Ações do Covid no SUAS para EPI - Portaria 369					60.307.275		60.307.275
Ações Estratégicas do Programa de Erradicação Do Trabalho Infantil	4.262.500						4.262.500
Ações Socioassistenciais ao Conting. de Imigrantes Venezuelanos				840.000	120.000	4.125.600	5.085.600
Aepeti - Ações Estratégicas do Programa de Erradicação do Trabalho Infantil	24.253.800	20.283.300	0				44.537.100
BPC na Escola – Questionário a ser aplicado	111.800						111.800
BPC na Escola – Questionário a ser aplicado - BL	272.520	764.480	620.320	784.800	190.480	21.960	2.654.560
Componente - Ações Estratégicas do Programa de Erradicação do Trabalho Infantil		8.931.100	4.617.000	2.692.600			16.240.700
Componente - Piso Variável de Alta Complexidade - PVAC	89.467		522.219	1.455.892	131.633	324.000	2.523.211
Componente - Programa Primeira Infância no SUAS	135.000	94.168.276	145.138.433	205.482.957	246.022.226	224.172.680	915.119.572

Fonte: Portal Assistência Social nos Municípios

Programas – Repasses para a região Sul	2016	2017	2018	2019	2020	2021	TOTAL GERAL
Componente - Programa Nacional de Promoção do Acesso ao Mundo do Trabalho - Acessuas Trabalho	9.895.992		16.020.000		540.000		26.455.992
Covid - Ações Socioassistenciais ao Contingente de Imigrantes Venezuelanos - Covid					1.197.600		1.197.600
Expansão Programa Primeira Infância no SUAS			2.276.250	4.620.000	2.550.000		9.446.250
Incremento Temporário ao Bloco da Proteção Social Básica para Ações de Combate ao Covid-19					421.830.322		421.830.322
Incremento Temporário ao Bloco da Proteção Social Especial para Ações de Combate ao Covid-19					95.333.334		95.333.334
Piso Variável de Alta Complexidade - PVAC	872.681						872.681
Programa Nacional de Promoção do Acesso ao Mundo do Trabalho - Acessuas Trabalho						50.000	50.000
Sigtv Estruturação Custeio				4.360.387	28.720.681	22.129.057	55.210.125
Sigtv Estruturação Investimento				2.758.000	10.027.614	7.936.104	20.721.718
Sigtv Prêmio Progredir Custeio				254.808			254.808
SIGTV Prêmio Progredir Investimento				468.473			468.473
Total Geral	39.916.020	124.147.156	169.194.222	223.717.916	981.262.046	258.759.401	1.796.996.760

Cobertura AE e PBF e do AB por região

Regiões	Auxílio Emergencial (PBF/CadÚnico/Aplicativo Caixa)	Auxílio Brasil (fev/22)	Redução
Nordeste	4.018.318	2.141.075	-1.877.243
Norte	12.761.929	8.459.635	- 4.302.294
Sudeste	15.118.729	5.253.134	- 9.865.595
Centro-Oeste	3.012.794	926.311	- 2.086.483
Sul	4.443.382	1.237.334	- 3.206.048
Brasil	39.355.152	18.017.489	- 21.337.663

Equipamentos socioassistenciais - Nordeste

EQUIPAMENTO	Quant.	Transferências SUAS 2021
CRAS	2.672	
CREAS	1.056	
CENTRO-DIA	138	835.167.857
CENTRO-POP	56	
TOTAL	3.922	

ESTADO	Equip.	Recursos 2021
AL	272	50.002.901
BA	921	188.043.478
CE	528	121.135.696
MA	450	119.030.599
PB	383	84.701.360
PE	531	113.666.096
PI	356	75.258.576
RN	290	54.136.431
SE	191	29.192.720

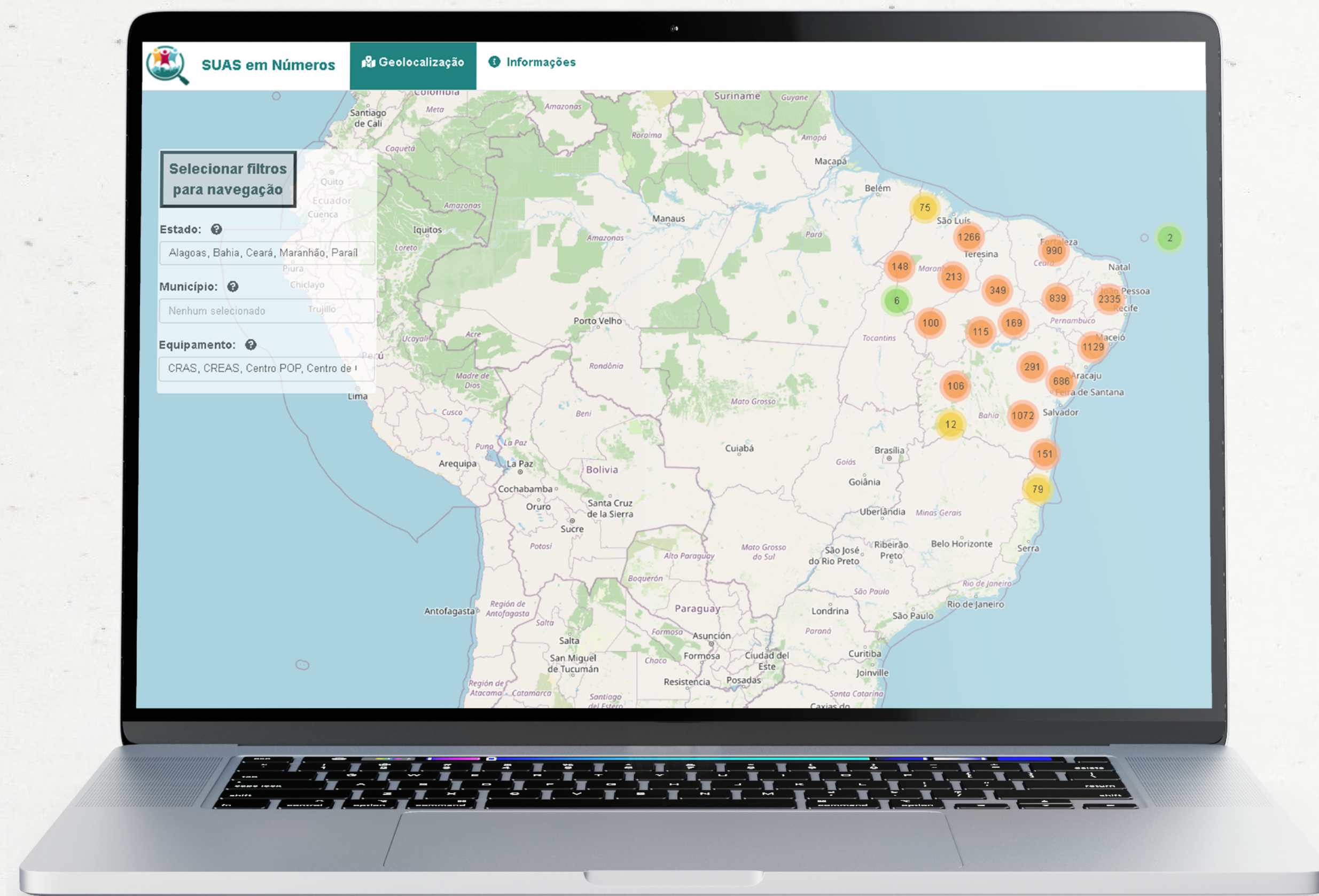

Desfinanciamento e cobertura do SUAS

Cenário | 2021



Recursos humanos nos fundos e gestão – Nordeste

Estados	Conselho Estadual	Conselho Municipal	Fundo Estadual	Fundo Municipal	Gestão Estadual	Gestão Municipal
Nordeste	247	26.362	81	3.077	772	18.885
AL	24	1.178	14	191	75	1.219
BA	18	6.353	15	642	55	4.611
CE	27	3.263	21	357	387	3.068
MA	27	3.163	6	330	55	2.991
PB	15	2.748	1	318	31	1.222
PE	36	3.040	13	417	84	2.016
PI	33	2.833	2	311	23	1.146
RN	31	2.560	3	324	35	1.748
SE	36	1.224	6	187	27	864

Fonte: Censo SUAS 2019

Recursos humanos nos equipamentos – Nordeste

Estados	Funcionários CRAS	Func. CREAS	Func. Centro Dia	Func. Centro POP
Nordeste	44.833	8.236	3.735	779
AL	2.492	700	977	45
BA	10.141	1.840	1.358	197
CE	7.922	1.139	441	108
MA	5.870	984	80	108
PB	3.739	595	122	60
PE	4.855	1.420	166	142
PI	4.683	498	187	50
RN	3.145	570	313	44
SE	1.986	490	91	25

Fonte: Censo SUAS 2019

Proteção Social Básica – 2019 – Nordeste

Piauí com **elevado** número relativo de funcionários, Pernambuco **baixo** número relativo

Estados	Número de CRAS	Trabalhadores CRAS	Pessoas no CadÚnico	Pessoas CadÚnico por trab. CRAS	Famílias no PAIF
Nordeste	2.674	44.833	31.465.306	701,8	514.602
AL	139	2.492	1.756.165	704,7	10.292
BA	624	10.141	8.145.165	803,2	129.436
CE	394	7.922	5.117.368	646,0	69.672
MA	318	5.870	4.343.400	739,9	62.580
PB	266	3.739	2.198.764	588,1	61.783
PE	328	4.855	5.026.980	1035,4	76.289
PI	274	4.683	1.933.851	413,0	58.504
RN	222	3.145	1.736.030	552,0	35.720
SE	109	1.986	1.207.583	608,0	10.326

Fonte: Censo SUAS 2019 e RMA 2019



Atendimentos CRAS – Nordeste

Leve queda no PAIF e nos encaminhamentos, forte aumento nos atendimentos particularizados e benefícios eventuais

CRAS	2019	2020	Dif. % 2020/19	2021	Dif. % 2021/2020	Dif. % 2021/19
Média de famílias acompanhadas no PAIF	514.602	491.612	-4,5%	471.350	-4,1%	-8,4%
Novas famílias no PAIF	265.463	191.363	-27,9%	230.004	20,2%	-13,4%
Novas famílias no PAIF em extrema pobreza	117.215	94.164	-19,7%	117.217	24,5%	0,0%
Número de atendimentos particulares realizados	6.480.410	6.654.752	2,7%	8.323.621	25,1%	28,4%
Indivíduos encaminhados para BPC	112.232	72.144	-35,7%	103.193	43,0%	-8,1%
Famílias encaminhadas para o CREAS	21.977	15.660	-28,7%	18.847	20,4%	-14,2%
Benefícios eventuais concedidos	600.925	1.472.335	145,0%	1.650.209	12,1%	174,6%

Atendimentos CREAS – Nordeste

CREAS	2019	2020	Dif. % 2020/19	2021	Dif. % 2021/20	Dif. % 2021/19
Média mensal de famílias/pessoas inseridas no PAEFI	94.876	79.755	-15,9%	77.640	-2,7%	-18,2%
Novas pessoas/famílias inseridas no PAEFI	63.818	48.273	-24,4%	59.215	22,7%	-7,2%
Novas famílias no PAEFI com PBF	28.428	21.657	-23,8%	26.569	22,7%	-6,5%
Novas famílias no PAEFI com BPC	9.844	7.036	-28,5%	8.162	16,0%	-17,1%
Novas famílias no PAEFI inseridas no PETI	2.973	1.738	-41,5%	1.995	14,8%	-32,9%
Novos vitimados inseridos no PAEFI	66.721	50.159	-24,8%	61.237	22,1%	-8,2%
Atendimentos psicossociais realizados	530.906	436.535	-17,8%	562.285	28,8%	5,9%
Média mensal de adolescentes em MSE	8.004	7.331	-8,4%	5.590	-23,7%	-30,2%
Novos adolescentes em MSE	8.299	3.911	-52,9%	4.831	23,5%	-41,8%

Queda nos atendimentos devido à pandemia, em especial MSE, mas aumentos em 2021 em relação a 2020



Abordagem Social – Nordeste

Queda nas abordagens em geral, aumento nas identificações em 2020 e queda em 2021, exceto trabalho infantil pelos Centros POP

CENTRO POP	2019	2020	Dif. % 2020/19	2021	Dif. % 2021/20	Dif. % 2021/19
Pessoas abordadas pelo CREAS	99.710	45.695	-54,2%	57.548	25,9%	-42,3%
Crianças e adolescentes identificadas pela abordagem em situação de trabalho infantil – CREAS	6635	3158	-52,4%	5004	58,5%	-24,6%
Crianças e adolescentes identificadas pela abordagem em situação de exploração sexual – CREAS	405	152	-62,5%	241	58,6%	-40,5%
Crianças e adolescentes identificadas pela abordagem em situação de trabalho infantil – Centro POP	1.050	990	-5,7%	1.272	28,5%	21,1%
Crianças e adolescentes identificadas pela abordagem em situação de exploração sexual – Centro POP	89	36	-59,6%	81	125,0%	-9,0%

**Aumentos
consideráveis
em todos os
atendimentos**

Atendimento Centro POP – Nordeste

CENTRO POP	2019	2020	Dif. % 2020/19	2021	Dif. % 2021/20	Dif. % 2021/19
Média de pessoas atendidas ao mês	78.251	83.893	7,2%	109.267	30,2%	39,6%
Média de pessoas usuárias de drogas atendidas ao mês	42.318	44.424	5,0%	53.834	21,2%	27,2%
Núm. Atendimentos realizados	325.510	335.708	3,1%	394.930	17,6%	21,3%
Número de pessoas abordadas	34.881	55.995	60,5%	70.076	25,1%	100,9%

Fonte: Relatório Mensal de Atendimento Centro POP 2019, 2020 e 2021

***_é preciso universalizar
serviços e benefícios, enfrentar
as desproteções, a fome, a
pobreza e as desigualdades!***

*_por isso é condução retomar a **plena universalização dos serviços**, integrados aos benefícios, programas e projetos, com expansões progressivas e continuadas para a proteção social, considerando o agravamento da crise social!*





Foto: UNICEF/UNI328535/Volpe

“*É preciso fortalecer as ações coletivas em defesa do SUAS e demais sistemas públicos!*”

É necessário assegurar durante e pós pandemia o SUAS, o SUS, demais sistemas públicos, um sistema universal, integrado e democrático!

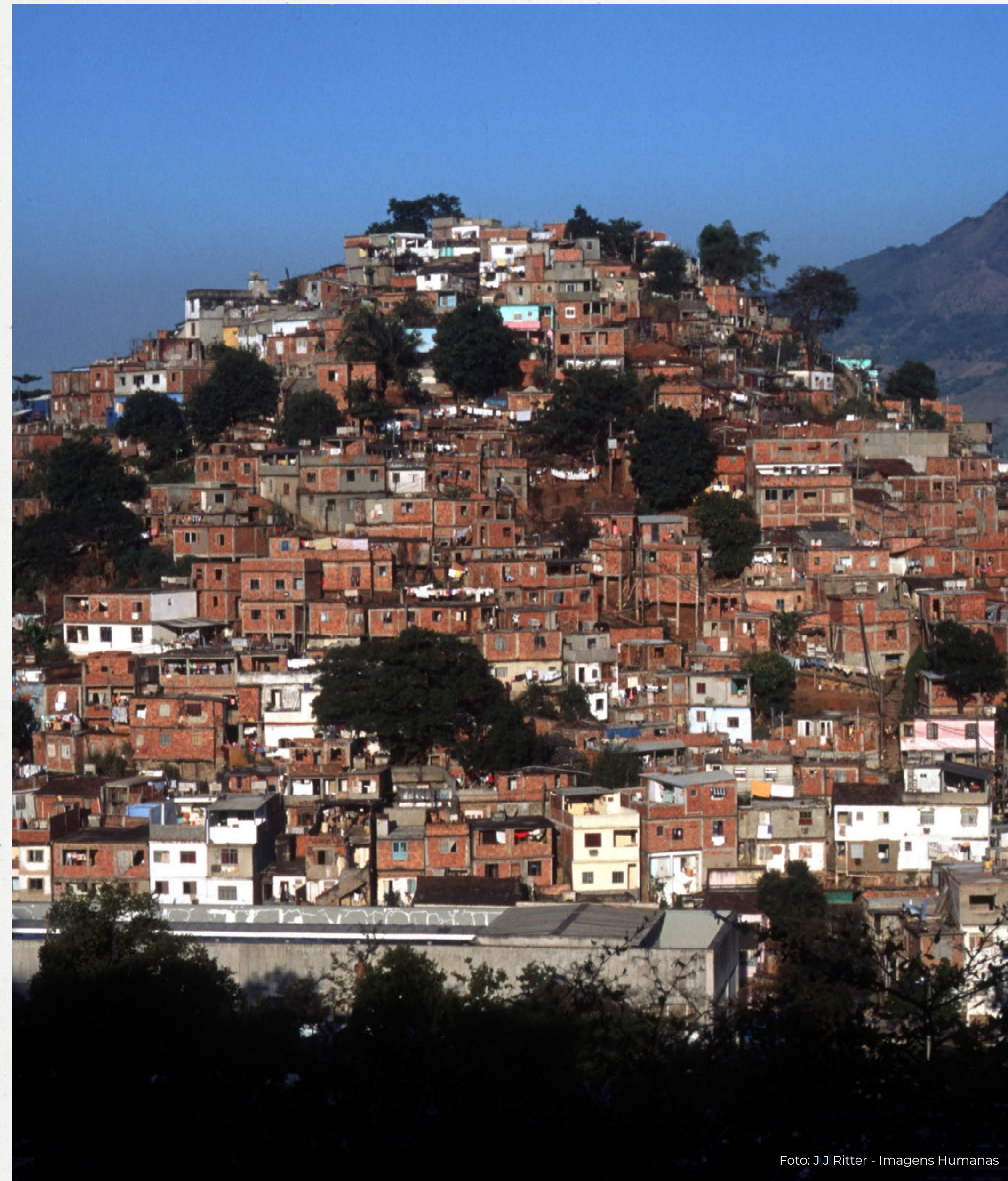
”



*_é preciso fortalecer as ações coletivas em **defesa do SUAS** e demais sistemas públicos!*

*_é necessário assegurar durante e pós pandemia o SUAS, o SUS, demais sistemas públicos, um **sistema universal, integrado e democrático!***

bases estruturantes do SUAS

_serviços universais e continuados, integrados aos benefícios, programas e projetos, com expansões progressivas e sistemáticas

*_benefícios conforme demanda por **segurança de renda e sobrevivência**, considerando critérios de equidade*

*_financiamento público condizente com as **coberturas progressivas**, que atenda aos preceitos constitucionais, de obrigatoriedade e universalidade*

*_planejamento orçamentário submetido aos mecanismos de controle **democrático***

*_lógica de execução financeira em cumprimento ao pacto federativo, tendo em vista as **corresponsabilidades**, entre governo federal e as subnacionais*



bases estruturantes do SUAS

*_transações financeiras Inter fundos de modo **automático e regular**, conforme pactuações e deliberações*

*_adoção de mecanismos de **transparência**, com integração das funções da Assistência Social*

*_ **pleno funcionamento** das instâncias do SUAS*

*_implantação de serviços conforme critérios técnicos apurados pela **vigilância socioassistencial***

*_expansões qualificadas para **ampliação de coberturas**, com priorização de territórios mais desiguais*



bases estruturantes do SUAS

*_pacto federativo cooperativo baseado nas **corresponsabilidades** dos entes federados (competências específicas e comuns)*

*_níveis de gestão e índices de desenvolvimento como mecanismos de **expansão e aprimoramento** das capacidades institucionais do SUAS*

*_pacto de Aprimoramento do SUAS como dispositivo para acelerar os **objetivos** da Assistência Social e implantar **compromissos** nacionais/regionais*

*_gestão do trabalho e educação permanente para **qualificar** serviços e condições de trabalho*



Fotos: J J Ritter - Imagens Humanas



quais são os
**desafios
nacionais?**





**_aprovação da PEC 383
de vinculação de recur-
sos mínimos para o
SUAS**

**_retomada do pacto fe-
derativo no SUAS, visan-
do assegurar o cofinan-
ciamento e a provisão
dos serviços e benefícios**

**_definição de
parâmetros e de
critérios de
pactuações para a
participação dos entes
no cofinanciamento,
ofertas e na
sustentabilidade do
SUAS**

**_aprimoramento da regu-
lação do cofinanciamento
no SUAS, considerando
custos de serviços e especi-
ficidades territoriais e de
populações, além de fatores
como regiões amazônicas,
de semiárido, fronteira, de
grandes extensões, áreas
rurais e periféricas**

**_universalização da
cobertura e do
cofinanciamento
federal e estadual
de serviços/
benefícios
eventuais**

**_avaliação dos efeitos
da EC 95/16 e produção
de estudos sobre a
evolução do financia-
mento/desfinanciamen-
to nos últimos anos,
considerando o estágio
de desenvolvimento do
SUAS até o II Plano De-
cenal**

**_fortalecimento de
ações em defesa de
medidas revogatórias
da EC/95 e do
estabelecimento de
fundo específico para
a Seguridade Social,
em cumprimento à
CF/88**



_aprovação de uma reforma tributária solidária, justa e sustentável, com a tributação emergencial dos setores mais ricos para ampliação das condições de financiamento das políticas públicas, acompanhada de outras reformas que reduzam desigualdades

_potencializar a ação protetiva dos serviços socioassistenciais, com efetiva integralidade e adoção de mecanismos que reduzam desigualdades e interrompam processos que condicionam violações

_potencializar a vigilância e estabelecer indicadores de proteção social;

_fortalecer os benefícios socioassistenciais e revitalizar a rede de unidades públicas

_restabelecer a implantação da gestão do trabalho no SUAS, com políticas de valorização do serviço público, de cofinanciamento de vencimentos; incentivos ao concurso público; políticas de pesquisa, residência técnica e inovação; supervisão em serviço; política de educação permanente com todos os percursos implantados; políticas de saúde das/os trabalhadoras/es

_implementar a Defesa e Garantia de Direitos no SUAS, com novas formas de relação com organizações da sociedade civil e atuação de usuárias/os;

_estabelecer novas bases para a instituição e redes de proteção e cuidado

_implantar programas que reduzam as desigualdades

_fortalecer as redes de serviços setoriais e inter-setoriais

_fortalecer as instâncias de participação e controle social, e implementar espaços de participação de usuárias/os



*_é preciso fortalecer as formas de
resistência e incidência na direção do
restabelecimento do pacto federativo,
a partir de um projeto popular*

XXII ENCONTRO DO COLEGIADO NACIONAL DE GESTORES MUNICIPAIS DE ASSISTÊNCIA SOCIAL



PARTICIPEM

**de um dos maiores encontros
em gestão pública do Brasil!**



O futuro da assistência social
no Brasil: Compromisso dos
governos na superação
da fome e das desproteções
sociais!

FOZ DO IGUAÇU | DE 8 À 10 DE JUNHO DE 2022



Portal ASSISTÊNCIA SOCIAL nos Municípios

O que é o projeto?

O projeto permite avaliação de tendências da **proteção social** no país e dos níveis de desproteção social, com **análises** comparadas entre indicadores de vulnerabilidade, demandas por serviços e benefícios, e provisões locais, regionais e estaduais.

Possibilita, ainda, **estudo aprofundado e apurações nacionais inéditas** sobre financiamento, subfinanciamento e desfinanciamento da política de Assistência Social e custos dos serviços e benefícios.

A sustentabilidade do Sistema Único de Assistência Social depende de financiamento público, de participação social e de cooperação entre os entes federados. Por meio de ferramentas inovadoras e parcerias multissetoriais, buscamos **ampliar e fortalecer** o SUAS, por cidades inclusivas, justas e humanas.



Portal **Assistência Social** nos Municípios

Quais informações
você encontra
no Portal?



Custo de serviços e benefícios socioassistenciais



Série histórica de repasse de recursos federais e grau de corresponsabilidade da união, estados e municípios



Impactos do Teto dos Gastos e da pandemia nos municípios



Mapa de geolocalização dos equipamentos de Assistência social de todo o Brasil, em capa município/território



Índice de desproteção no SUAS, com análise de cobertura e demandas por serviços/benefícios em diferentes escalas



Ações inovadoras, adaptações e resposta ao contexto de pandemia de COVID-19, e outras situações de emergência e calamidade

Os **recursos** para a proteção de pessoas em situação de rua e enfrentamento do trabalho infantil estão **reduzindo**

Orçamento Federal para o SUAS

Fonte: Ministério da Cidadania



Recursos para a população em situação de rua (●) e para o combate ao trabalho infantil (●)

Fonte: SUAS em números com base no Ministério da Cidadania

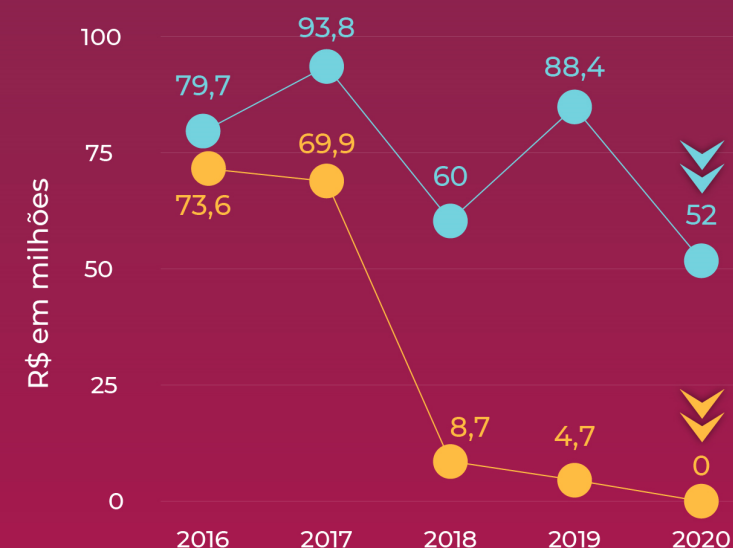

38.150
Quantidade de equipamentos geolocalizados

2.062
Quantidade de variáveis levantadas do Censo SUAS 2019

1.935.305
Quantidade de transferências coletadas (2016 a 2020)

204
Meses (17 anos, de 2004 a 2020)

454.120
Linhas de dados sobre BPC Bolsa Família

5.570
Municípios

Painéis do SUAS em Números



Painel de Transferências Federais

Período: de 2016 a 2020



Painel da Rede de Equipamentos e Serviços do SUAS

Período: de 2019 a 2020



Painel de Benefícios Assistenciais (BPC e Bolsa Família)

Período: de 2004 a 2020



Portal
ASSISTÊNCIA SOCIAL
nos Municípios

Estudo já **DISPONÍVEL**
para **DONWLOAD**
no **PORTAL**



assistenciasocialnosmunicipios.org

Estudos e Relatórios



referências

Instituto Brasileiro de Geografia e Estatística (IBGE); Pesquisa Nacional por Amostra de Domicílios Contínua: Pnad Contínua; mercado de trabalho brasileiro 2. Trimestre 2019 [Internet]. 2019. [divulgado 2019 ago. 15; alterado 2019 ago 28; acessado 2020 Jul 24]. [cerca de 100 p.]. Disponível em: https://agenciadenoticias.ibge.gov.br/media/com_mediaibge/arquivos/a2eb00da62607144d480db9c3504fa4a.pdf

IBGE (2021). Inflação. Disponível em:< <https://www.ibge.gov.br/explica/inflacao.php>>. Acesso em 04 de dez. de 2021.

IBGE (2022). Inflação. Disponível em:< <https://www.ibge.gov.br/explica/inflacao.php>>. Acesso em 07 de fev. de 2022.

NERI, M. Desigualdade de Impactos Trabalhista na Pandemia. FGV Social. Rio de Janeiro, 2021.

IBGE – PNAD Contínua. Disponível em:< <https://www.ibge.gov.br/estatisticas/multidominio/condicoes-de-vida-desigualdade-e-pobreza/9173-pesquisa-nacional-por-amostra-de-domicilios-continua-trimestral.html?edicao=33030&t=o-que-e>>. Acesso em 10 de março de 2022.

IPEA (2022). Atlas da Violência. Disponível em:< <https://www.ipea.gov.br/atlasviolencia/>>. Acesso em 04 de abril de 2022.

referências

DIEESE (2020), Boletim Emprego em pauta. Disponível em:< <https://www.dieese.org.br/boletimempregoempauta/2020/boletimEmpregoEmPauta16.html>>. Acessado em 9 de março de 2021.

GOV (2021). Mais de 39 milhões de famílias receberam a primeira parcela do Auxílio Emergencial 2021. Disponível em:<

PENSSAN, Rede. Inquérito Nacional sobre Insegurança Alimentar no contexto da pandemia da COVID-19 no Brasil. Rio de Janeiro: Rede Penssan, 2021.

Assistencial Social nos Municípios. Portal. Disponível em:< <http://assistenciasocialnosmunicipios.org/>>. Acesso em 04 de fev. de 2022

Equipe de pesquisa

Coordenação do Projeto

Profª Drª Jucimeri Isolda Silveira

Profª Drª Denise Arruda Colin

Profª. Drª. Luziele Tapajós

Profª Drª Maria Luiza Rizzotti

Ms. Tiago Claudino Barbosa

Mariana Yukari Noguti

Fernanda Rosa Silveira

Sofia Castro Teixeira

Fernanda Frensch Bayer

Comunicação
Lab Social



Obrigada!

— *Jucimeri Isolda Silveira*

 <http://assistenciasocialnosmunicipios.org/>

 assistenciasocialnosmunicipios@gmail.com